

SPETS NYTT



**MEDLEMSBLAD FOR NORSK SPESIALKLUBB FOR
FINSK SPETS OG NORRBOTTENSPETS**

NR. 2

1996

INNHOLDSFORTEGNELSE

| | Side |
|-----------------------------------------|------|
| Oversikt over styre og utvalg i NSFN | 3 |
| Leder | 5 |
| Påmelding til spetstreff hos Arne Brimi | 5 |
| Spetstreff hos Arne Brimi | 6 |
| Redaktøren i fri utfoldelse | 8 |
| Årsmøte - Finnskogen 23. mars 1996 | 9 |
| NSFN's spesialutstilling 1996 | 11 |
| Jaktprøveresultater | 13 |
| Foredrag om avl - genetikk - sykdom | 14 |
| Storfugl | 18 |
| Årbok 1996 | 19 |
| - Veiledning til resultatene i årboka | 20 |
| - Finsk spets | 22 |
| - Norrbottenspets | 48 |

Forside foto: Per M. Korsmo

BIR - NSFN's spesialutstilling 1996, 18664/92 Bamse som er etter Lennek Seppo og Ronja, eid av Håvard Hauge, Våler i Solør.

Manusfrist for Spets Nytt nr. 3 - 96: 7. juni 1996

Rettelse medlemsliste 1996, side 37 nr. 1-96, linje 10 og 11:

Feil

Terje Karang og
Erling Karlsaune

7170 Åfjord

Riktig

Erling Karlsaune

7170 Åfjord

Far: S Uch Sappo

Mor: Rönnbäckens Tina

Oppdretter: Frohm Per Alrik. Sverige.

AK VK CERT CK CHK VETK BHK BTK BIR BIM AVLK OPPDR Cac rCac

*

7 Kolgårdens Rokky Mor: 07943/89 Laukskarets Laidy

Oppdretter: Rune Vesterbukt. 8690 Hattfjelldal.

AK VK CERT CK CHK VETK BHK BTK BIR BIM AVLK OPPDR Cac rCac

2
2

*

6 Åkes Seppo Mor: 13088/87 Laukskarets Silva

Oppdretter: Rune Vesterbukt. 8690 Hattfjelldal.

AK VK CERT CK CHK VETK BHK BTK BIR BIM AVLK OPPDR Cac rCac

1

X

1

X

*

9 Långmyrlidens Skipper Mor: 33416/86 Laukskarets Tinka

Oppdretter: Skletta, Kjell og Karin. 7872 Høydalsmo.

AK VK CERT CK CHK VETK BHK BTK BIR BIM AVLK OPPDR Cac rCac

*

Jibias Rex Mor: Sellacksbäckens Tikki

Oppdretter: Franzen, Anders. Sverige

AK VK CERT CK CHK VETK BHK BTK BIR BIM AVLK OPPDR Cac rCac

1

X

1

X

X

*

NSFN

Leder:

Per M Korsmo
Øvre Lunden 8, 0594 Oslo

Telefon
22650763 P

Nestleder:

Ian Trygve Akre
2120 Sagstua

62971909 P

Sekretær:

Trine Østmo
7120 Leksvik

74857637 P

Kasserer:

Laila Kisen
2210 Granli

92207046 M
62827361 P

Styremedlemmer:

Roy Nilsen
Vestre Adal, 3500 Hønefoss

32143249 P

Vidar Svarttjernet
2254 Lunderseter

62829132 P

Ragnar Halvorsen
2233 Vestmarka

62839273 P

Varamedlemmer:

Ole Jørgen Klæscie
Østmannlinna 72, 2870 Dokka

61111166 P

Jorun S. Jørgensen
Tranby, 3510 Sokna

32140584 P

Inge Fjelde
Olleveien 10 c, 3057 Solbergelva

32871716 P

Arrangementskomite Trøndelag

| | | |
|-------------------|------------------------------------|------------|
| Medlemmer: | Erling Karlsaune | 72535440 P |
| | 7170 Afjord | 72528165 A |
| | Tor Ivar Sundseth | 72529503 P |
| | Slettenveien 7, 7168 Lysøysundet | |
| | Geir Lasse Aune | 73963534 P |
| | Nyheimsvn. 6, 7058 Jakobsli | |
| | Sveinung Tindvik | 73915006 P |
| | Sildredråpevn. 24c, 7048 Trondheim | |

Spets Nytt

| | | |
|------------------|----------------------------|------------|
| Redaktør: | Roy Nilsen | 32143249 P |
| | Vestre Adal, 3500 Hønefoss | |

Klubbens adresse

| | | |
|-----------------------|--------------|------------|
| Kontaktperson: | Trine Østmo | 74857637 P |
| | 7120 Leksvik | 92207046 M |

Innmelding

Medlemskap inngås ved å betale inn kr 200,-
(f familiemedlem kr 50,- og utenlandske abonnenter av
Spets nytt kr 125,-) på postgirokonto: 0804 2852598,
Laila Kisen, 2210 Granli

Kjøp av jaktprøveregler og klubbemblem

Jaktprøveregler (kr 25,-) og klubbemblem i stoff (kr 50,-),
kjøpes ved å betale inn på postgirokonto: 0803 4338133,
Laila Kisen, 2210 Granli. Merk giroen med artikkel og antall.



Foto: Per M. Korsmo

Lennek Rasti, 1.AK jaktprøve 74p, Sverige, eier Bjørn-Kenneth Nilsen

LEDER

Årsmøte og utstilling er over. Det er synd at ikke flere slutter opp om årets største spets-treff.

Utstillingen ble en suksess ute på isen, på sjøen Skasen. Solen skinte fra blå himmel hele dagen. Jeg vil få gratulere BIR og BIM. Spesielt moro var det at to nye hunder "tar kaka". Det viser at det nytter.

Det er ingen av oss, som kan si vi har den beste og fineste hunden. Det vil alltid komme nye som slår våre championer, og fører linjene videre. Nå må alle dere som mangler jaktpremiering melde på til jaktprøve til høsten. Avtal tid med nærmeste dommer, du bestemmer selv hvor du vil gå.

Jeg vil til slutt rose alle dere som har kontaktet avlsrådet før parring. Dette er særdeles bra for rasene og jeg tror vi har fått flere riktig bra valpekull i 1996.

Per M. Korsmo

PÅMELDING TIL SPETSTREFF HOS ARNE BRIMI

Antall

Jeg/vi ønsker å melde oss på til treffet hos Arne Brimi

Jeg/vi ønsker å delta på matkurset med Arne Brimi

Jeg/vi ønsker koldtbord etter ankomst fredag

Jeg/vi ønsker informasjon om jaktmulighetene

| |
|--|
| |
| |
| |
| |

Navn: _____ Tlf: _____

Adresse: _____

Påmeldingen sendes til: Roy Nilsen, V. Ådal, 3500 Hønefoss.

Innen 20/5-96

Påmeldingen er bindene!

Ønsker du ikke å klippe i Spets Nytt, ta en kopi eller send et postkort/brev.

SPETSTREFF HOS ARNE BRIMI

I et forsøk på å lage et treff som kan være interessant for flest mulig av medlemmene, gjør NSFN nå en kjempesatsning. Brimi trenger neppe noen nærmere presentasjon, men opplegget er det nok behov for å utdype litt. Tanken er at treffet skal gi flere ulike tilbud, slik at både nybegynnere og "proffer" skal finne seg til rette. Forslag til aktiviteter tas imot med takk.

TID og STED:

8.-10.NOVEMBER 1996, FOSSHEIM TURISTHOTELL, 2686 LOM

OPPHOLD M/AKTIVITETER

Fredag kveld:

- Stort koldtbord etter ankomst
- Enkelt foredrag om innjaging og jaktprøve (utveksling av erfaringer)

Lørdag alt. 1:

- Frokost kl.7.30 - 9.30
- Matkurs m/Arne Brimi kl.9.30 - 17.00
 - Kaffepause kl.11.00 og 15.30
 - Lunsj kl.13.00
- Spesiell aperitiff kl.19.00
- 3 retters Brimi-meny kl.19.30
- Kaffe i peisestua m/mere (utveksling av erfaringer)

Lørdag alt. 2:

- Frokost kl.7.30 - 9.30
- Jakt i Vågå kommune: 110 000 daa barskog, 25 000 daa lauvskog og 594 000 daa høvfjell, jakt på skogsfugl, rype, ender og hare. Jakt i Lom kommune: 6 000 daa barskog, 16 000 daa lauvskog og 1 150 000 daa høvfjell, jakt på skogsfugl, rype, ender og hare.
- Spesiell aperitiff kl.19.00
- 3 retters Brimi-meny kl.19.30
- Kaffe i peisestua m/mere (utveksling av erfaringer)

Søndag:

-Frokost kl.7.30 - 10.00

-Jakt i Vågå kommune: 110 000 daa barskog, 25 000 daa lauvskog og 594 000 daa høyfjell, jakt på skogsfugl, rype, ender og hare. Jakt i Lom kommune: 6 000 daa barskog, 16 000 daa lauvskog og 1 150 000 daa høyfjell, jakt på skogsfugl, rype, ender og hare.

Eller eventuelle andre aktiviteter etter eget ønske.

PRIS

-Fredag - søndag inklusiv 2 X frokost, lunsj,
3 retters Brimi-meny og lunsjpakke Kr 1290,- pr.pers.

-Fredag - søndag inklusiv 2 X frokost, 2 X
lunsjpakke og 3 retters Brimi-meny Kr 1190,- pr.pers.

-Matkurs m/Arne Brimi Kr 485,-

-Kursmatriell Kr 175,-

-Ønsker man koldtbord fredag kveld Kr 200,-

-Ønsker man aperitiff før middagen Kr 45,-

-Jaktkort Kr 150,-

GENERELL INFO.

På grunn av stor pågang hos Fossheim Turisthotell må vi være tidlig ute med bestillingen. **Dette medfører at er du interessert i å være med må du melde deg på med en gang, VIKTIG!** Det er kun plass til 30 personer på matkurset. "NSFN legger seg ikke opp i om det er mor eller far som blir sendt på matkurset." Send påmeldingen allerede i dag, så glemmer du det ikke. Ønsker man å være med på deler av opplegget, men ikke hele, så kontakt Roy Nilsen telefon 32 14 32 49 fredag - lørdag eller pr. brev, V.ådal, 3500 Hønefoss, for informasjon.

PÅMELDINGSFRIST: 20.mai 1996

Velmøtt, hilsen styret i NSFN

REDAKTØREN I FRI UTFOLDELSE

Ja så er våren her igjen, nye spetser er født og blivende spetseiery venter spent på å hente det nye håpet som skal revlusionere skogsfugljakta. Vi får håpe at skuffelsen ikke blir alt for stor når det viser seg at jakten med halsende fuglehund ikke er like lett som det gis inntrykk av i jaktliteraturen.

I løpet av våren - sommeren skal forslag til revidering av jaktloven ut til høring. Da gjelder det at medlemmer med kontakt i de lokale jegerforeninger følger med, hvis din lokalforening i utgangspunktet er mot bruk av rifle til jakt på skogsfugl, må du kjenne din besøkestid. Jobb aktivt for at din lokalforening gir en positiv tilbakemelding på høringen, når det gjelder bruk av rifle til jakt på skogsfugl. Argumentene til motstanderene av bruk av rifle på skogsfugljakt har falt i grus. Ingen personer har blitt drept eller skadet på noe vis i de fire årene forsøksordningen har fungert i tre av landets fylker. Ikke har skogsfuglstammene blitt skutt sønder og sammen slik det ble hevdet av motstanderene. La ikke argumenter som "jeg synes nå alikevel det skal være forbudt" bli stående enerådene i høringen. Stå på, så kan vi alle kanskje få lov til å velge det mest hensiktmessige våpnet for vår egen jaktutøvelse. Ikke la "storebrormentaliteten" besteme hva som er mest hensiktmessig for hver enkelt av oss. Lykke til!



Foto: Per M. Korsmo

Lennek Tarja, 1.AK jaktprøve 83p, Rena, eier Tom Norheim

ÅRSMØTE - FINNSKOGEN 23. MARS 1996

Så var det dags for årsmøte igjen, og vi i styret hadde håpet på stort oppmøte i år da vi trodde vi hadde lagt årsmøtet midt i et "spetsterrang".

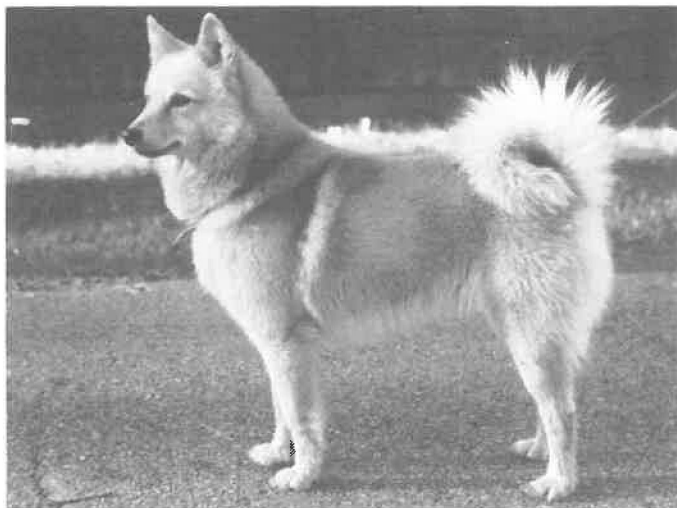
Leder, Per M. Korsmo ønsket oss velkommen og det ble valgt ordstyrer og referent. Svein Heggedal ble valgt til å lede årsmøtet og undertegnede til referent. Det var 23 frammøtte og 20 med stemmerett.

Årsmeldingen ble opplest av Svein, det samme ble regnskapet. Det ble opplyst at revisjonsboka manglet til årsmøtet, men at den var sett igjennom av styret og at den var undertegnet uten mangler. Med disse opplysningene ble regnskapet godkjent, det samme ble årsmeldingen.

Punkt 5 på dagsorden omhandlet vedtektsendringer. Styret var ikke kommet til enighet om den endelige teksten i vedtektene, derfor forelå det en flertallsinnstilling og en mindretallsinnstilling. Mindretallets forslag gikk på endring av paragraf 12, 14 og 16, (viser til forslagene i årsmøte innkallingen). Mindretalls forslaget fikk 3 stemmer. Flertalls forslaget vil bli sendt NKK for godkjenning.

Det ble vedtatt endringer i klubbens kjøregodtgjørelse, den ble redusert med 50 øre pr. km av et enstemmig årsmøte. Telefongodtgjørelsene blir uendret, men med et tillegg på 500.- til valgkomiteen. Dette er i henhold til styrets forslag, vedtatt av årsmøtet.

Kontigenten for 1997 ble vedtatt uendret etter forslag fra styret. Men det kom fram at utenlandsmedlemskapet skal være 125,- og ikke 175,- som det stod i dagsorden. Det er vedtatt på et tidligere årsmøte. Årsmøtet så på feilen som en trykkfeil og godkjente det uten flere innvendinger.

Budsjettet for 1996 ble opplest av Svein, det kom enkelte spørsmål angående budsjettet, men ingen protester eller motforslag. Budsjettet ble dermed godkjent.

Til slutt var det tid for årets valg. Valgkomiteens (Grete W. Røsholm, Knut Østmo og Jorun Jørgensen) forslag var:

| | | | |
|--------------|-----------------|-------------|----------------------|
| Leder | : Per M. Korsmo | | |
| Styremedlem. | : Laila Kisen | Varamedlem. | : Jan Trygve Akre |
| | : Liv Safe | | : Inge Fjelde |
| | : Trine Østmo | | : Ole Jørgen Klaseie |
| Revisorer | : Jan Sætre | | |
| | : Jon Raae | | |

Da det kom motforslag fra salen, ga valget endringer i forhold til komiteens innstilling.

Resultattet av valget ble:

Leder : Per M. Korsmo

Styremedlem. : Laila Kisen

: Jan Trygve Akre

: Trine Østmo

Revisorer : Jan Sætre

: Jon Raae

Varamedlem. : Jorun Jørgensen

: Inge Fjelde

: Ole Jørgen Klascie

I tillegg består styret av Vidar Svarttjernet, Roy Nilsen og Ragnar Halvorsen, disse var ikke på valg i år.

Etter at valget var i orden tok Per ordet og takket Svein Heggedal og Eskil Lorentzen (gikk ut av styret) for samarbeidet igjennom flere år. Da selve dagsorden var avsluttet kom to svenske representanter fram med gaver til utstillingen, på søndag.

Per takket for oppmøtet og avsluttet møtet kl.15.15.

Trine Østmo

**KORRIGERING I FORBINDELSE MED TRYKKING AV
RASESTANDAR OG KOMENTARER TIL STANDAREN FOR FINSK
SPETS OG NORRBOTTENSPETS**

På side 8 i nr. 1-96 står det: Kompendiumene er skrevet av

Dette rettes til: Kompendiumene er utarbeidet av Tore Strandgård og Risto Tuomainen,.....

Denne endringen av ordformulering gjøres for å unngå begrepsmisforståelser. Det har aldri vært meningen å gi uttrykk for at det er Strandgård og Tuomainen som har utarbeidet standaren og kommentarene for finsk spets og norrbottenspets.

På side 10 i nr. 1-96 står det: Jegermester Onnefelt som var ekstriørdommer laget sammen med R.B. Samuelsson ny rasestandar. NSFN har fått brev fra R.B. Samuelsson hvor han påpeker at dette er feil. R.B. Samuelsson utarbeidet denne alene.

NSFN's SPESIALUTSTILLING 1996

Til utstillingen den 24. mars ved Finnskogen turist- og villmarkssenter var det påmeldt 23 hunder, med følgende resultat. BIR ble Bamse etter Lennek Seppo og Ronja, eid av Håvard Hauge, Våler i Solør og BIM ble Spesti-R etter Lennek Seppo og Raisa, eid av Karl-Otto Skogly.

NORRBOTTENSPETS

| Hundens navn | Premiering | Eier |
|-------------------|------------|------------------|
| Laukskarets Tikko | 2. AK | Eengebret Aaberg |

FINSK SPETS

| Hundens navn | Premiering | Eier |
|---------------------|---------------------------------|-------------------|
| Ukkos Dingo | 1.JK, 1.JKK, HP | Tormod Hauge |
| Timo | 2.JK | Roger Solbrekken |
| Toivo | 2.UK | Harald Hovland |
| Anunds Ricki | 3.UK | Sissel Andersson |
| Zicho | 3.AK | Lars G. Syversen |
| Rambo | 3.AK | Steinar Flaten |
| Zento | 3.AK | Erik Berget |
| Grimsötorpets Metso | 1.AK, CK, 2.BHK | H. Fernqvist |
| Styggergets Sisu | 1.AK | Roger Pildahl |
| Bamse | 1.AK, CK, 1.BHK, BIR | Håvard Hauge |
| Sapp | 2.AK | Carina Eriksson |
| Lennek Rasti | 2.AK | Bjørn K. Nilsen |
| INT.N.S.UCH Viktor | 1.CHK, CK, 3.BHK, 1.VETK, CK | Nils Jonsson |
| N.UCH Tikko | 2.CHK | Ole J. Klaseie |
| Mirra | 1.JK, 1.JKK | John Gullord |
| Angåsens Asa | 1.UK, 1.UKK | Mikael Almroth |
| Kolåsens Piri | 3.AK | Mikael Almroth |
| Micha | IM | Jorun Jørgensen |
| Spetsi-R | 1.AK, CK, 1.BTK, BIM | Karl-Otto Skogly |
| NV-95 Tinka | 1.AK, CK, 2.BTK | Ole J. Klaseie |
| Frøya | 2.AK | Per Chr. Bergseth |
| N.UCH Kira | 2.VETK | Trine/KnutØstmo |

42930/92 Ziko. 27.09.92.

Far: SF-14645V/80 Tuisku Mor: SF-19762/87 Topsy
 Eier: Gjerjorder, Ragnhild. 3692 Sauland Oppdretter: Jamtveit, Ragnhild fossø. 3692 Sauland

Sted Dato Kl. Dom. IM JK JKK UK UKK HP AK VK CERT CK CHK VETK BHK BTK BIR BIM AVLK OPPDR Cac rCac
 *K.berg. 5.03.94 UK O.Svae 3 *

04241/93 Aria. 09.12.92.

Far: 38026/91 Eero Mor: S-27561/90 Saimaa
 Eier: Solvang, Norval og Ola. 2510 Tyllidal. Oppdretter: Horn, Hans Chr. 2866 Enger

Sted Dato Kl. Dom. IM JK JKK UK UKK HP AK VK CERT CK CHK VETK BHK BTK BIR BIM AVLK OPPDR Cac rCac
 Røros. 19.06.94 UK G.Herm 1 1 X *

09783/93 Topsy. 11.12.92.

Far: 38026/91 Eero Mor: 18745/91 Yrsa
 Eier: Birkeland, Wenche/ Pedersen, Ole. filtvedt. Oppdretter: Horn, Hans Chr. 2866 Enger

Sted Dato Kl. Dom. IM JK JKK UK UKK HP AK VK CERT CK CHK VETK BHK BTK BIR BIM AVLK OPPDR Cac rCac
 Dokka, 10.07.94 UK K.Nylen 1 2
 Vaset. 21.05.95 AK G.Haugen 1 *

4

S-13369/93 Topsy. 13.12.92.

Far: Røjbackens Tirri Mor: Ralli
 Eier: Ekroos, K.G. Sverige. Oppdretter: Ekroos, K.G. Sverige.

Sted Dato Kl. Dom. IM JK JKK UK UKK HP AK VK CERT CK CHK VETK BHK BTK BIR BIM AVLK OPPDR Cac rCac
 Skedsmo. 11.06.95 AK Asleest X *

S-13804/93 Styggebergets Raisa. 21.12.92.

Far: Gammelstogens Saijo Mor: Styggebergets Freja
 Eier: Olsen, Olav Sørmo. 7530 Meråker. Oppdretter: Eriksson, Gøran. Sverige.

Sted Dato Kl. Dom. IM JK JKK UK UKK HP AK VK CERT CK CHK VETK BHK BTK BIR BIM AVLK OPPDR Cac rCac
 *t.heim. 02.04.95 AK P.Herset 3 *

JAKTPRØVERESULTATER

SPREDT 21.august 1995 til 28. februar 1996:

| Hundens navn | Eier | Poeng | Pr.gr. | Ant.fugl |
|--------------|----------------|-------|--------|----------|
| Raisa | Jan Solbrekken | 63 | 2.AK | 6 |
| Rusk | Ole M. Røsholm | 58 | 3.AK | 8 |
| Frøy | Jan Jansen | 51 | 3.AK | 1 |
| Trym | Rune Torgersen | 47 | 0.AK | 7 |
| Super Hessu | Inge Fjelde | 37 | 0.AK | 3 |
| Zennta | Roy Nilsen | 27 | 0.AK | 1 |
| Rusk | Ole M. Røsholm | 20 | 0.AK | 3 |
| Tinka | Ole J. Klaseie | 12 | 0.AK | 0 |

PREMIERINGSPROSENT

| | | | |
|----------|--------------------------|--------|----------------|
| D | = Dato | Kl. | = Klasse |
| An. St. | = Antall starter | An.F. | = Antall fugl |
| AK | = Åpen klasse | EK | = Elite klasse |
| Tot. Pr. | = Total antall premierte | | |
| 1. Pr. | = Første premie | 2. Pr. | = Andre premie |
| 3. Pr. | = Tredje premie | 0. Pr. | = Null premie |

SPREDT PRØVE:

| D | Kl. | An.St. | An.F. | 1. Pr. | 2. Pr. | 3. Pr. | 0. Pr. | Tot. Pr. |
|-------|-----|--------|-------|--------|--------|--------|--------|----------|
| 95/96 | AK | 8 | 29 | 0% | 12,5% | 25% | 62,5% | 37,5% |

3,6 fugler pr. start i snitt.

JAKTPRØVER I SVERIGE

To norske hunder er startet på jaktprøve i Sverige høsten 1995, åpen klasse. Lennek Rasti, Bjørn K. Nilsen, og Piderihøydens Kiirja, Janche Røed, gikk begge til 1.AK i slutten av august.

Lennek Tarja, Tom Norheim, som gikk til en 1.AK på Rena har startet i elite klassen og gikk til 2.EK. Med dette resultatet er Tarja og Tom kvalifisert til laget som skal representere NSFN under nordisk mesterskap i Finland i høst. (Det er ikke offisielt bekreftet at det blir mesterskap i Finland.) Jaktprøveutvalget gratulerer hunder og eiere med oppnådd 1.AK, og opprykk til elite klasse.

FOREDRAG OM AVL - GENETIKK - SYKDOM

Tekst: Roy Nilsen

*Årets årsmøte ble avviklet på Finnskogen turist- og villmarkssenter lørdag 23. mars 1996, etterfulgt av et foredrag av veterinær Hilde Bremnes. Jeg tror jeg har de fleste tilstedeværene med meg når jeg sier at foredraget var interessant og godt gjennomført av Hilde. Bare synd at den avsatte tiden gikk så fort. Skulle noen være uenig er det bare å protestere høylydt. Det samme gjelder nedenstående tekst, hvis jeg skulle skrive noe som ikke er korrekt (teksten er ikke et referat, **men mere min oppfattelse / opplevelse av foredraget**).*

Avlsmål

Hva vil vi oppnå? Før man starter med et avlsarbeide må målet for avlen være definert. Hva ønsker vi å oppnå? For våres raser vil det si at avlen skal føre til en bedring av bruksegenskapene og ekstriøret, ut i fra funksjonelitet. Når det er snakk om en bedring av overnevnte egenskaper menes det at avkommene bør bli bedere enn gjennomsnittet i populasjonen. Undertegnede mener i tillegg at avkommene bør bli bedre enn foreldredyrene, hvis disse er bedere enn gjennomsnittet i populasjonen.

Når man skal velge ut avlsdyr, må man velge ut fra målsettingen for avlsarbeidet. Følgene rangering vil kanskje ikke føre til de kraftigste protestene når det gjelder halsende fuglehunder.

1. - Bruksegenskapene
2. - Ekstriør
3. - Gemytt
4. - Helsesunnhet
5. - Fruktbarhet

Prinsipper ved avl

1. - Definer avlsmål - vektlegging av egenskapene
2. - Registreringsystem for egenskapene
3. - Beregne arvbaheten (for de enkelte egenskaper)
4. - Velge avlsopplegg
5. - Beregne avlsverdier og rangere etter disse
6. - Seleksjon, bruke gode hunder mer enn andre, men unngå matadoravl

-Definer avlsmål - vektlegging av egenskapene: Definert avlsarbeidet har vi gjort når vi har fastsatt målsettingen, bedring av egenskapene. Vektlegging av egenskapene gjør vi gjennom rangeringen.

-Registreringssystem for egenskapene: Registreringssystem for egenskapene er jaktprøver, unghundgranskinger og utstillinger.

-Beregne arvbarheten (for de enkelte egenskaper): Gjennom undersøkelser beregne hvor stor del av en enkelt egenskap som skyldes arv og hvor stor del som skyldes miljø.

-Velge avlsopplegg: Velge/bestemme retningslinjer for avlen.

-Beregne avlsverdier og rangere etter disse: Man beregner avlverdien ut fra resultatene til avkommene og rangerer avlsdyrene etter dette.

-Seleksjon, bruke gode hunder mer enn andre, men unngå matadoravl: Det vil si benytte de individene som har best ønskede egenskaper mer enn resten av individene i populasjonen. Men det er viktig å unngå matadoravl på de beste individene. Matadoravl vil føre til større skade for en rase, enn den positive tilførselen av gode egenskaper.

For å lykkes med og nå et avlsmål er det VIKTIG at man får med seg oppdretterne på avlsopplegget for gjeldene rase. Skal man lykkes med dette må man passe på at det ikke settes for strenge krav til avlsdyrene.

Uansett avlsopplegg er miljøet viktig for å få fram genegenskapene. Hilde illustrerte dette på følgende måte: Det er tvilsomt om jeg vil kunne få fram en bra halsende fuglehund uansett hvor bra anlegg den har. Men de "beste" av dere vil kunne få fram en brukbar halsende fuglehund av det meste.

Arvbarhet er et varierende begrep fra egenskap til egenskap og fra rase til rase. Dette kompliserer avlsarbeidet, da man ikke har konkrete målbare ting å forholde seg til. Men må prøve og feile når det gjelder en rekke egenskaper. Noen egenskaper kan man forutsi på forhånd da de er styrt av genetiske lover. For å illustrere dette på et enkelt sett. Hvis begge foreldredyrene er bærere av et dominant farvegen vil avkommene få denne farven.

F.eks. Parrer man to finsk spetser som har hvit flekk i brystet vil avkommene også få hvit flekk i brystet.

Forsøk og undersøkelser har vist at gene er viktig for mentaliteten. Dette er noe vi som driver med spetsjer bør legge oss på minne.

Undertegnede mener at man ikke må overdrive slik at spestene om en tid framstår som skjødehunder mentalt sett. Det vil være et tap for spetsrasene hvis de mister sitt "friske temperament". Selvfølgelig skal det ikke avles på aggressive og nervøse hunder, slike hunder er ikke formålstjenelig for jaktformen.

Ingen individer i en populasjon må få flere avkom enn 5% av totalt registrerte avkom over en fem års periode. Det vil si for finsk spets, ca. 10 avkom i løpet av fem år. Øker man denne prosenten vil den genetiske variasjonen i populasjonen reduseres. Når den genetiske variasjonen blir for snever mister man muligheten til å endre/utvikle rasen. Gener som er gått tapt er mistet for alltid. Har man avlet bort en egenskap kan den aldri gjenninnføres, hvis det skulle være behov for det.

Derfor er den genetiske variasjonen noe av det viktigste å ta vare på for og kunne opprettholde sunne populasjoner. Det er her matadoravl og strenge krav til avlsdyr kommer inn. Har man for strenge krav til avlsdyrene vil man utelukke mange individer fra avlen og matadoravl vil lett oppstå på de beste individene. Ved å utelukke store deler av en populasjon fra avl, vil den genetiske variasjonen bli redusert.

Avl i små populasjoner

- Lett å miste genetiskvariasjon
- Innavls problematikk
- "Slumpeeffekten" - genetisk drift

Ved å feste en egenskap mister man den genetiske variasjonen. Det vil si at jo mer man spesialisere en hunderase, jo mindre vil muligheten til å endre på dens egenskaper bli senere. Dette kan illustreres på følgende måte, tenkt eksempel. Spesialiserer vi den halsende fuglehunden gjennom avl, slik at den som et resultat av sine gener bare har interesse for å jage storfugl (tiur og røy). Da har vi mistet den genetiske variasjonen, og mistet muligheten til å få den halsende fuglehunden til å jage annet vilt. Hvis storfuglen blir borte som en følge av moderne skogbruk, ikke urealistisk hvis monokulturer blir den forsatte driftsformen (en digresjon).

Den dagen storfuglen er borte og vi kun har halsende fuglehunder som kun jager storfugl, som en følge av sine gener (mangler gener for interesse for annet vilt). Da er det forsent å tenke på og lære hunden å jage mår, elg, ekorn eller andre slags fugler. De fleste vil kanskje si at den dagen det ikke finnes storfugl trenger vi heller ikke den halsende

fuglehunden. Jeg er nok enig i det, men det er viktig å ta vare på den genetiske variasjonen, for å kunne takle eventuelle behov og for å endre egenskapene i en gitt situasjon.

Dette er noe vi bør tenke på også når det gjelder ekstriøret, kanskje kan det bli behov for å endre på pelskvaliteten p.g.a. klimaendringer. Det kan bli behov for å endre på størrelsen p.g.a. endrede vilkår for jaktformen, lover og terrengbeskaffenhet. Vi for håpe at det ikke blir behov for større endringer, men vi bør ha det i tankene før vi fester enkeltegenskaper for sterkt og lager en sterotypisk populasjon, genetisk sett (kloninger av de få perfekte).

Sykdom

Finsk spets og norrbottenspets er desverre utsatt for noen arvlige sykdommer. Ingen av disse sykdommene er idag noe stort problem for rasen, så langt NSFN kjenner til. Men skal vi ha mulighet til å kartlegge omfanget av de enkelte sykdommer, og om de er et problem for rasen, er vi avhengig av hver enkelt hundeeier. Det er derfor viktig at eiere av finsk spets eller norrbottenspets, som lider av en eller annen arvelig sykdom, melder fra om dette til avlsrådet. Gjør man dette viser det at man tar hundeholdet sitt seriøst, og tar ansvar for den rasen man har valgt. Da risikerer man ikke å føre arvelige sykdommer videre i sin rase p.g.a. at man ikke har nok kunnskaper om genetikk. (Mer om dette i senere nr. av Spets Nytt).

Viktig - man skal ikke bruke en hund med arvbar sykdom i avl, med mindre den har en meget viktig egenskap som er bra.

Patella lukasjon (finsk spets) kan undersøkes når valpen er i 8 ukers alderen. Dette kan med fordel utføres når man er hos veterinæren for å få helseattest, vaksinere mot parvovirus og ID-merke valpene før levering. (Be veterinæren benytte kattestørrelse på ID-merkingen, p.g.a. lite øre og at det er lettere å lese siden.)

STORFUGL

Storfugl er tittelen på Ingemar Hjorth sin bok som omhandler tiur og røy. Undertegnede har lest den i ledige stunder i påsken, og sitter igjen med et positivt inntrykk. Dette bør være boka for alle som er interessert i storfuglens liv. "Den burde være pensum for alle som har sitt arbeide tilknyttet skogen." Boka omhandler følgende temaer: Vår største skogsfugl, storfuglsamfunnet, tiurens marker, tiurleiken, røyenes og kyllingens marker, storfuglen og kostholdet, storfuglenstammens svingninger, hvorfor går storfuglstammene tilbake? og framtidens skog - en skog for storfuglen?

Sitat fra forordet: I forbindelse med flere foredragsturneer har jeg forsøkt å lytte til hva mennesker som er interessert i naturen spør om, og å kartlegge de vanligste misforståelsene. Det er disse erfaringene som har styrt utvalget av stoff til boken, og ingenting annet. Bokens viktigste misjon er dog at leseren skal få kunnskap om storfuglens miljøkrav, og de vansklighetene som er knyttet til den eldre skogen. Sitat slutt.

Det er en kjensgjerning at jo mer kunnskap jegeren har om det viltet han skal jakte på, desto større sjanse er det for å lykkes. Da kan det være nyttig å få svar på enkelte spørsmål, som f. eks: Hvor befinner tiuren seg i landskapet? Hvor befinner tiuren seg om dagen? Plus mye annen nyttig kunnskap om storfuglens liv.

Jeg har lest boka fra perm til perm, men sitter igjen med et inntrykk av at boka egner seg best til å leses som en lærebok. Tiltross for at forfatteren har brukt et "folkelig språk" er boka tung å lese fra start til slutt, som en underholdingsbok. En del av diagramene og figurene kan være vanskelig å forstå, man trenger å bruke tid på enkelte deler av boka.

| | |
|--------------|-------------------------------------------------------|
| Tittel | : Storfugl tiur og røy |
| Forfatter | : Ingemar Hjort |
| Utgitt av | : Naturforlaget |
| Antall sider | : 180 |
| Pris | : 310,- (Gjelder medlemmer i bokklubben Villmarksliv) |



R.N.

ÅRBOK 1996

Vi gjør et nytt forsøk med årbok. De utstillingsresultatene som ikke kom med i fjor er tatt med i år. Det er meningen at årboka skal vokse seg stor med oversikt over utstillings- og jaktprøveresultatene for de siste ti årene, foreløpig bare for 1994, 1995 og noen fra 1996. Vi håper at vi i årets utgave ikke har glemt noen resultater.

For å få til en god årbok er vi helt avhengig av tilbakemeldinger fra dere som leser resultatene. Har noen deltatt på utstilling, og resultatene ikke er oppført i årboka kan det skyldes at NSFN ikke har mottatt resultatlister fra arrangøren av gjeldene utstilling. Ta kontakt med avrådet eller Svein Heggedal.

Vi er tar gjerne mot tips og råd om hvordan vi kan gjøre årboka enda bedre.

Ideen bak oppsettet er at det skal søkes på registreringsnummeret, derfor er dette trukket ut til venstre for å være lettere å finne. Vær oppmerksom på at alle registreringsnummer slutter på et årstall. Dette er satt i system i årboka slik at de eldste hundene står først i oversikten, yngre stå bakover og nye hunder helt bakerst. Dette er gjort for å få et enklere system på lagring og behandling av data for rasene.

Våre to raser er skilt i hver sine adskilte deler, for lettere å kunne holde oversikt over rasene.



Foto: Per M. Korsmo

Piderihöydens Kiirja, 1.AK jaktprøve 76p, Sverige, eier Janche Røed

Veiledning til res

Veiledning til utstillingsresultatene:

De enkelte resultater fra en utstilling eller prøve er
For å få alt inn på et lite areal er det brukt mye "ko

Sted, dato, - når og hvor utstillingen ble av

* foran stedsnavn betyr at cert fra denne utst

Kl.- klasse, d.v.s.:

- JK - Juniorklasse (9-15mnd),
- UK - Unghundklasse (15-24mnd),
- AK - Åpenklasse (fra 24 mnd o
- CHK - Championatklasse (for hunder
- VETK - Veteranklasse (Fra 7 år og
- AVLK - Avlsklasse.
- OPPDR - Oppdretterklasse.

Tallet under disse merkene angir premiegrad hu

Dom - Dommer. Navnet er forkortet på grunn

Kvalitetsbedømming:

- JKK - UKK - Rangeringsrekkefølge på

Tallet under disse angir hvordan hunden ble ra

- HP - Hederspris, tildeles særdeles k
- CK - Certifikatkvalitet

Kryss her forteller at hunden er eksteriørmess

Cert - deles ut til den beste CK hund i hvert

- BHK - Best i hannenes klasser.
- BTK - Best i tispenes klasser.
- VK - Best i tispenes eller hannenes k

11682/91 Tussa. 09.03.91

Far: 24836/88 S

Eier: Haug, Lars. 2870 Dokka

| Sted | Dato | Kl. | Dom. | IM | JK | JKK | UK | UKK | HP |
|-------|----------|-----|---------|----|----|-----|----|-----|----|
| *Biri | 13.08.95 | AK | K.Storh | | | | | | |

S-14653/91 Tjäderlekens Ludde

Far: SF

Eier: Ole-Johan Eivindsen. 8680 Trofors

| Sted: | Dato | Kl. | Dommer | 1.1 | 1.2 | 2 | 3 | 4 |
|---------|----------|-----|--------|-----|-----|----|---|----|
| Mosvik. | 03.09.94 | EK | A.N. | 2 | 3 | 16 | 8 | 12 |
| Mosvik. | 04.09.94 | EK | Østmo | 3 | 3 | - | - | - |
| Mosvik | 02.09.95 | EK | K.Ø. | 3 | 3 | - | - | - |
| Mosvik | 03.09.95 | EK | O.P.S. | 3 | 3 | - | - | - |

19426/91 Røsholmsjøen's Rusk 07.04.91

Far: SF

Eier: Røsholm, Ole M. 1930 Aurskog

| Sted: | Dato | Kl. | Dommer | 1.1 | 1.2 | 2 | 3 | 4 |
|---------|----------|-----|--------|-----|-----|----|---|---|
| Aurskog | 29.10.95 | AK | R.N. | 3 | 3 | 0 | 0 | 0 |
| Grue | 24.11.95 | AK | P.M.K. | 3 | 4 | 20 | 8 | 8 |

S-23700/91 Lennek Gramm. 23.02.91.

Eier: Risrem, Grim. Trastv. 22, 8662 Halsøy

| Sted: | Dato | Kl. | Dommer | 1.1 | 1.2 | 2 | 3 | 4 |
|--------|----------|-----|--------|-----|-----|----|---|---|
| Mosvik | 02.09.95 | AK | T.R. | 3 | 3 | 0 | 0 | 0 |
| Mosvik | 03.09.95 | AK | T.R. | 2 | 1 | 14 | 7 | 0 |

*

40326/83 Røjbackens Rask Mor: SF-20337/86 Ralli
Oppdretter: K G Ekroos. Sverige.

| | 5 | 6 | 7 | 8.1 | 8.2 | 9.1 | 9.2 | 9.3 | 9.4 | 9.5 | 10 | 11 | 12 |
|--|---|---|---|-----|-----|-----|-----|-----|-----|-----|----|----|------|
| | - | - | - | 3 | 3 | - | - | - | 2 | - | 3 | 8 | 0.EK |
| | - | - | - | 2 | 2 | - | - | - | - | - | 2 | 8 | 0.EK |
| | - | - | - | 5 | 3 | - | - | - | - | - | 0 | 14 | 0.EK |

*

40326/83 Røjbackens Rask Mor: Anunds Piri
Oppdretter: Roland Fors. Sverige.

| AK | VK | CERT | CK | CHK | VETK | BHK | BTK | BIR | BIM | AVLK | OPPDR | Cac | rCac |
|----|----|------|----|-----|------|-----|-----|-----|-----|------|-------|-----|------|
| 1 | 2 | X | | | | 3 | | | | | | | |

*

755/89 Raio Mor: 00763/85 Kaisa
Oppdretter: Grete Waltoft Røsholm. 1930 Aurskog

| AK | VK | CERT | CK | CHK | VETK | BHK | BTK | BIR | BIM | AVLK | OPPDR | Cac | rCac |
|----|----|------|----|-----|------|-----|-----|-----|-----|------|-------|-----|------|
| | | | | | | | | | | | | | |

*

509/85 Mikko av Bureien Mor: 05484/85 Vanja
Oppdretter: Eskil Lorentzen. 1890 Rakkestad.

| AK | VK | CERT | CK | CHK | VETK | BHK | BTK | BIR | BIM | AVLK | OPPDR | Cac | rCac |
|----|----|------|----|-----|------|-----|-----|-----|-----|------|-------|-----|------|
| 1 | | | | | | | | | | | | | |

tater:

hunder inntil de har oppnådd en 1.premie.
e hunder som tidligere har oppnådd en 1.premie i

å ta liten plass.

Feilpoeng, (minuspoeng): (mulige poeng)

- 9.1 - Overfølsom (0-10)
- 9.2 - Falsk los (0-10)
- 9.3 - Forlatt los (0-10)
- 9.4 - Los eller drev på annet vilt (0-10)
- 9.5 - Mangel på interesse (0-10)

Andre opplysninger:

- 10 - Antall fugler (tellende observerte av dommeren)
- 11 - Poeng
- 12 - Premiering

se), rykker den opp i eliteklasse.

ng.
g.
g.

n på tvers av klassene.

ste hund i rasen.

FINSK SPETS

SF-14645 V/80 Int Nord Uch Tuisku

Eier: Bjurström. Bengt. Sverige.

| Sted | Dato | Kl. | Dom. | IM | JK | JKK | UK | UKK | HF |
|-----------|----------|-----|---------|----|----|-----|----|-----|----|
| Bergen. | 10.04.94 | CK | R.Hüb. | | | | | | |
| * Bergen. | 10.04.94 | VET | R.Hüb | | | | | | |
| Lillestr. | 12.05.94 | VET | G.Herm | | | | | | |
| Eidsvoll. | 15.05.94 | VET | C.Lang | | | | | | |
| *Kr.sand. | 25.06.94 | VET | R.Raita | | | | | | |
| Årnes. | 17.06.95 | VET | G.Herm | | | | | | |
| Årnes. | 17.06.95 | VET | G.Herm | | | | | | |

SF-28042 G/83. Int Nord Uch Ponsi. 11.08.83.

Far: S

Eier: Bjurström. Bengt. Sverige.

| Sted | Dato | Kl. | Dom. | IM | JK | JKK | UK | UKK | HF |
|-----------|-----------|-----|-----------|----|----|-----|----|-----|----|
| *Skedsmo, | 12.06.94. | VET | K.Nevra | | | | | | |
| *Skedsmo, | 12.06.94. | VET | K.Nevra | | | | | | |
| K.sberg. | 6.11.94. | VET | A.C.ström | | | | | | |

S-38247/83 Nappi. 05.04.83.

Far: S SF Uch

Eier: Elseth, 1187 Oslo.

| Sted | Dato | Kl. | Dom. | IM | JK | JKK | UK | UKK | HF |
|---------|-----------|-----|--------|----|----|-----|----|-----|----|
| Rotnes. | 17.06.95. | VET | K.øybk | X | | | | | |

S-56365/84 Toftanäs Mack. 28.10.84.

Far: S

Eier: Olsen, Søren. 2450 Rena.

| Sted | Dato | Kl. | Dom. | IM | JK | JKK | UK | UKK | HF |
|---------|-----------|-----|----------|----|----|-----|----|-----|----|
| K.ving. | 21.05.94. | AK | P.Herset | | | | | | |

S-27559/90. Tikko. 30.12. 90.

Far: S

Eier: Klaseie, Ole Jørgen. 2870 Dokka.

| Sted | Dato | Kl. | Dom. | IM | JK | JKK | UK | UKK | HF |
|----------|-----------|-----|----------|----|----|-----|----|-----|----|
| K.ving. | 21.05.94 | CK | P.Herset | | | | | | |
| Dokka, | 10.07.94. | CK | K.Nylen | | | | | | |
| *F.skog. | 24.03.96 | CK | Sellevik | | | | | | |

| Sted: | Dato | Kl. | Dommer | 1.1 | 1.2 | 2 | 3 |
|----------|----------|-----|-----------|-----|-----|---|---|
| L.seter. | 12.09.94 | AK | Svarttj.4 | 3 | 14 | 7 | 1 |
| Rena | 08.10.94 | AK | Smørsgd.3 | 2 | 14 | - | |

S-36307/90. Juro. 01.05.90.

Far: S

Eier: Lien, Bjørn.E. 2430 Løten.

| Sted | Dato | Kl. | Dom. | IM | JK | JKK | UK | UKK | HF |
|---------|----------|-----|----------|----|----|-----|----|-----|----|
| K.ving. | 21.05.94 | CK | P.Herset | | | | | | |

38142/90 Hammertuns Risky. 21.05.90

Far: S

Eier: Øyvind Aasen. Kongsvinger

| Sted: | Dato | Kl. | Dommer | 1.1 | 1.2 | 2 | 3 |
|---------|----------|-----|-----------|-----|-----|---|---|
| K.ving. | 24.08.94 | AK | Svarttj.4 | 4 | 14 | 7 | 1 |

S-61680/90. Majavavirran Sallantytar.

Far: S

Eier: Bjurström, Bengt. Sverige.

| Sted | Dato | Kl. | Dom. | IM | JK | JKK | UK | UKK | HF |
|---------|----------|-----|-----------|----|----|-----|----|-----|----|
| *Tønsb. | 8.10.94 | CK | L.H.Wilb | | | | | | |
| K.berg. | 6.11.94 | CK | A.Cedrstr | | | | | | |
| *Hamar. | 4.12.94 | CK | W.Hüben | | | | | | |
| Årnes | 17.06.95 | CK | G.Herm | | | | | | |
| Hamar. | 01.04.95 | CK | A.Brace | | | | | | |
| *Bønes | 22.04.95 | CK | K.Edh | | | | | | |

K.ving. 20.05.95 AK Ø.Dahl
K.ving. 20.05.95 VET Ø.Dahl

| Sted: | Dato | Kl. | Dommer | 1.1 | 1.2 | 2 | 3 |
|---------|----------|-----|--------|-----|-----|----|---|
| K.ving. | 02.10.94 | AK | Aasen | 4 | 4 | 20 | 9 |

S-22264/88 Styggbergets Frej Far: S-36471/76

Eier: Endre Holter. Sverige

| Sted: | Dato | Kl. | Dommer | 1.1 | 1.2 | 2 | 3 |
|---------|----------|-----|--------|-----|-----|----|---|
| K.ving. | 19.09.94 | AK | Armand | 3 | 3 | 16 | 6 |

S-32079/88 N Uch Kira. 10.08.88. Far: S-21082/84

Eier: Østmo, Knut og Trine. 7020 Trondheim

| Sted | Dato | Kl. | Dom. | IM | JK | JKK | UK | UKK | HP |
|----------|----------|-----|----------|----|----|-----|----|-----|----|
| *T.heim, | 13.05.95 | AK | Malmborg | | | | | | |
| *T.heim. | 02.04.95 | CK | P.Herset | | | | | | |
| *F.skog. | 24.03.96 | VET | Sellevik | | | | | | |

| Sted: | Dato | Kl. | Dommer | 1.1 | 1.2 | 2 | 3 |
|--------|----------|-----|--------|-----|-----|----|---|
| Mosvik | 02.09.95 | AK | O.P.S. | 2 | 2 | 0 | 0 |
| Mosvik | 03.09.95 | AK | O.P.S. | 3 | 3 | 18 | 9 |

S-34566/88 N Uch Majavavirran Suti. 13.06.88. Far: S

Eier: Bjurström. Bengt. Sverige.

| Sted | Dato | Kl. | Dom. | IM | JK | JKK | UK | UKK | HP |
|----------|----------|-----|---------|----|----|-----|----|-----|----|
| *Bergen. | 10.04.94 | CK | R.Hüben | | | | | | |

S-56667/89 Lennek Rasti Far: S

Eier: Bjørn K. Nilsen 2437 Haslemoen

| Sted | Dato | Kl. | Dom. | IM | JK | JKK | UK | UKK | HP |
|----------|----------|-----|---------|----|----|-----|----|-----|----|
| *F.skog. | 24.03.96 | AK | Sellev. | | | | | | |

| Sted: | Dato | Kl. | Dommer | 1.1 | 1.2 | 2 | 3 |
|----------|---------|-----|--------|-----|-----|----|---|
| Kirkenær | 4.11.95 | EK | A.S. | 3 | 3 | 16 | 8 |
| Kirkenær | 5.11.95 | EK | V.S. | 3 | 3 | - | - |

S-61720/89 N S Int Uch Anunds Piku. 23.08.89 Far: S

Eier: Per M Korsmo. 0594 Oslo

| Sted | Dato | Kl. | Dom. | IM | JK | JKK | UK | UKK | HP |
|----------|----------|-----|---------|----|----|-----|----|-----|----|
| *K.berg. | 6.03.94 | CK | O.Svae | | | | | | |
| *Råde | 20.03.94 | CK | Mjærum | | | | | | |
| * Hamar. | 4.12.94 | CK | W.Hüben | | | | | | |

| Sted: | Dato | Kl. | Dommer | 1.1 | 1.2 | 2 | 3 |
|----------|----------|-----|--------|-----|-----|----|---|
| Rena | 02.09.95 | EK | A.S. | 3 | 3 | 12 | 6 |
| Kirkenær | 4.11.95 | EK | A.T. | 3 | 4 | 18 | 6 |

S-13791/90 Anunds Lakku. 17.12.89

Eier: Johnny Risbergseter. 2266 Arneberg

| Sted: | Dato | Kl. | Dommer | 1.1 | 1.2 | 2 | 3 |
|-------|----------|-----|-----------|-----|-----|----|---|
| Grue, | 22.09.94 | AK | Svarttj.2 | 3 | 3 | 14 | 8 |

S-13793/90 Anunds Lissu. 17.12.89

Eier: Roland Fors. Sverige

| Sted | Dato | Kl. | Dom. | IM | JK | JKK | UK | UKK | HP |
|------|----------|-----|--------|----|----|-----|----|-----|----|
| Råde | 20.03.94 | AK | Mjærum | | | | | | |

S-41057/88 Lennek Seppo. 17.06.88

Eier: Smørsgård, Ole Petter. 7391 Berkåk.

| Sted | Dato | Kl. | Dom. | IM | JK | JKK | UK | UKK | HF |
|---------|---------|-----|---------|----|----|-----|----|-----|----|
| *Hamar. | 4.12.94 | CK | W.Hüben | | | | | | |

| Sted: | Dato | Kl. | Dommer | 1.1 | 1.2 | 2 | 3 |
|---------|----------|-----|---------|-----|-----|----|---|
| Mosvik. | 03.09.94 | EK | S.Roger | 3 | 2 | 12 | 6 |
| Mosvik. | 04.09.94 | EK | A.N. | 3 | 3 | 18 | 9 |
| Rena | 08.10.94 | EK | V.S. | 4 | 4 | 18 | 8 |
| Rena | 09.10.94 | EK | A.S. | 4 | 3 | 14 | 5 |
| Snåsa | 05.11.94 | EK | A.N. | 3 | 4 | 16 | 8 |
| Snåsa | 06.11.94 | EK | E.R. | 3 | 3 | - | - |

S-55930/88 Kilbergens Pomo. 11.06.88

Eier: Bjurström, Bengt. Sverige

| Sted | Dato | Kl. | Dom. | IM | JK | JKK | UK | UKK | HF |
|-------|----------|-----|---------|----|----|-----|----|-----|----|
| *Biri | 13.08.95 | CK | K.Storh | | | | | | |
| *Biri | 13.08.95 | VET | K.Storh | | | | | | |

S-20201/89 N Uch Majavavirran Vikke. 23.02.89

Far: S

Eier: Bolland, Kristin. 2013 Skjetten

| Sted | Dato | Kl. | Dom. | IM | JK | JKK | UK | UKK | HF |
|---------|----------|-----|--------|----|----|-----|----|-----|----|
| L.strøm | 12.05.94 | CK | G.Herm | | | | | | |

S-247591/89 Lennek Tarja. 19.03.89

Far: Røjbacken

Eier: Nordheim, Tom. 2450 Rena.

Oppdre

| Sted | Dato | Kl. | Dom. | IM | JK | JKK | UK | UKK | HF |
|------|----------|-----|--------|----|----|-----|----|-----|----|
| Hoff | 27.01.96 | AK | R.Camp | | | | | | |

| Sted: | Dato | Kl. | Dommer | 1.1 | 1.2 | 2 | 3 |
|----------|----------|-----|--------|-----|-----|----|----|
| Rena | 02.09.95 | AK | V.S. | 3 | 4 | 18 | 10 |
| Kirkenær | 05.11.95 | EK | A.T. | 3 | 3 | 16 | 0 |

25200/89 N Uch Sako-R

Far: S

Eier: Gran L.A./ Ruus K. Nittedal.

| Sted | Dato | Kl. | Dom. | IM | JK | JKK | UK | UKK | HF |
|----------|----------|-----|----------|----|----|-----|----|-----|----|
| F.hamar, | 6.02.94 | CK | G.Herm | | | | | | |
| Råde | 20.03.94 | CK | Mjærum | | | | | | |
| *Tønsbg. | 8.10.94 | CK | L.Wilb | | | | | | |
| *Hamar | 02.12.95 | CK | G.N.Pede | | | | | | |

25394/89 Sako-Hunter. 01.07.89

Far: S

Eier: Røsdal, Stein Erik. 7632 Åsenfjord

| Sted | Dato | Kl. | Dom. | IM | JK | JKK | UK | UKK | HF |
|-----------|----------|-----|-----------|----|----|-----|----|-----|----|
| *T.heim. | 7.05.94 | AK | P.Herset | | | | | | |
| Ålesund | 29.05.94 | AK | R.Campb | | | | | | |
| Orkanger. | 4.06.94 | AK | O.Halsing | | | | | | |

| Sted: | Dato | Kl. | Dommer | 1.1 | 1.2 | 2 | 3 |
|--------|----------|-----|--------|-----|-----|---|---|
| Mosvik | 03.09.95 | AK | A.N. | 3 | 2 | 0 | 0 |

27394/89 Veiko. 23.07.89

Far: S

Eier: Bye, Paul Fredrik. 7061 Tanem

| Sted | Dato | Kl. | Dom. | IM | JK | JKK | UK | UKK | HF |
|----------|----------|-----|----------|----|----|-----|----|-----|----|
| *T.heim. | 02.04.95 | AK | P.Herset | | | | | | |

NORSK SPESIALKLUBB FOR OG NORRBOTTENS PETS

MERK: Gjelder kun utstilling og

Anmeldelse til utstilling

i _____ den _____

Utstilling

Junior kl. 9-15 mnd Cha

Unghund kl. 15-24 mnd Avl

Åpen kl. over 24 mnd Opp

Veteran kl. over 7 år

tispe

Rase _____ han

Hundens tittel og navn _____

Reg. nr. _____ Født _____

Far's tittel og navn _____

Mor's tittel og navn _____

Eier _____ Adr _____

Postnr. _____ Postadr. _____

Oppdretter _____

Er hunden premiært på jaktprøve nei ja

Er hunden premiært på utstilling nei ja

Har hunden cert på utstilling nei ja

Er eieren medlem i NSFN

Anmelders underskrift _____

INSK SPETS

Jaktprøve arrangert av NSFN

Jaktprøve Anm.nr Kat.nr
____ / ____ 19 ____

Jaktprøve

Champion kl. Nuch Åpen kl.
Klasse Elite kl.
Dretter kl.

Siste vaksinerings dato:

____ / ____ 19 ____

____ Reg.nr ____

____ Reg.nr ____

____ Tlf. ____

____ Adr. ____

Høyeste premiering _____

oppnådd i år _____

Høyeste premiering _____

oppnådd i år _____

dato sted dommer

Ønsker å bli medlem

____ dato _____

S-30921/89 N Uch Majavavirran Äijä. 13.04.89 Far: SF

Eier: Skumsrud, Gjermund. 2800 Gjøvik.

| Sted | Dato | Kl. | Dom. | IM | JK | JKK | UK | UKK | HP |
|---------|----------|-----|--------|----|----|-----|----|-----|----|
| Eidsvl. | 15.05.94 | CK | C.Lang | | | | | | |

S-36023/89 Brändlandets Cillan. 22.04.89 Far: SF

Eier: Thommassen, Jon. 3370 Vikersund.

| Sted | Dato | Kl. | Dom. | IM | JK | JKK | UK | UKK | HP |
|---------|----------|-----|--------|----|----|-----|----|-----|----|
| Rotnes. | 17.06.95 | AK | K.Øybk | | | | | | |

S-38152/89 Vidstogens Ikko. 10.05.89. Far: SF

Eier: Bjurström, Bengt. Sverige.

| Sted | Dato | Kl. | Dom. | IM | JK | JKK | UK | UKK | HP |
|-----------|----------|-----|---------|----|----|-----|----|-----|----|
| *Kr.sand, | 25.06.94 | AK | R.Raita | | | | | | |

S-48249/89 Skogstjärnans Rippa. 19.04.89 Far: S-

Eier: Gun Holum. Sverige

| Sted | Dato | Kl. | Dom. | IM | JK | JKK | UK | UKK | HP |
|------|----------|-----|--------|----|----|-----|----|-----|----|
| Råde | 20.03.94 | AK | Mjarum | | | | | | |

S-56666/89 Lennek Rang Far: SF

Eier: Stein Roger Johansen. 8662 Halsøy

| Sted: | Dato | Kl. | Dommer | 1.1 | 1.2 | 2 | 3 | 4 |
|---------|----------|-----|--------|-----|-----|----|---|----|
| Mosvik. | 03.09.94 | EK | Østmo | 3 | 4 | 16 | 8 | 14 |
| Mosvik. | 04.09.94 | EK | Nilsen | 4 | 4 | 16 | 7 | 14 |
| Snåsa. | 05.11.94 | EK | Aasen | 4 | 4 | 18 | 9 | 16 |
| Snåsa. | 06.11.94 | EK | T.R. | 4 | 3 | 12 | 6 | 14 |

35053/88 Ronja Far: 15

Eier: Roy Nilsen. 3500 Hønefoss.

| Sted: | Dato | Kl. | Dommer | 1.1 | 1.2 | 2 | 3 | 4 |
|----------|----------|-----|--------|-----|-----|----|---|----|
| Rena | 08.10.94 | EK | Armand | 2 | 3 | 12 | 6 | 12 |
| Rena | 09.10.94 | EK | Armand | 3 | 3 | 12 | - | - |
| Mosvik | 02.09.95 | EK | A.N. | 3 | 4 | 16 | 8 | 14 |
| Mosvik | 03.09.95 | EK | A.N. | 3 | 4 | 16 | 6 | 14 |
| Kirkenær | 04.11.95 | EK | G.W.R. | 3 | 4 | 16 | 0 | 0 |
| Kirkenær | 05.11.95 | EK | P.M.K | 3 | 3 | 14 | 7 | 0 |

S-38096/88 Viktor Far: S-

Eier: Nils Jonsson. Sysslebäck.

| Sted | Dato | Kl. | Dom. | IM | JK | JKK | UK | UKK | HP |
|----------|----------|-----|----------|----|----|-----|----|-----|----|
| *F.skog. | 24.03.96 | CK | Sellevik | | | | | | |
| *F.skog. | 24.03.96 | VET | Sellevik | | | | | | |

| Sted: | Dato | Kl. | Dommer | 1.1 | 1.2 | 2 | 3 | 4 |
|----------|----------|-----|--------|-----|-----|----|---|----|
| Rena | 08.10.94 | EK | Nilsen | 3 | 3 | - | - | - |
| Kirkenær | 04.11.95 | EK | Ø.Aa. | 3 | 4 | 12 | 6 | 10 |
| Kirkenær | 05.11.95 | EK | G.W.R. | 4 | 4 | 18 | 6 | 0 |

S-39352/88 Anunds Tarras. 17.04.88 Far: SF

Eier: Bjurström, Bengt. Sverige

| Sted | Dato | Kl. | Dom. | IM | JK | JKK | UK | UKK | HP |
|---------|----------|-----|---------|----|----|-----|----|-----|----|
| Drammen | 26.03.95 | AK | A.Arche | | | | | | |
| Hamar. | 01.04.95 | AK | A.Brace | | | | | | |
| *Bønes | 22.04.95 | AK | K.Edh | | | | | | |
| *Bønes | 22.04.95 | VET | K.Edh | | | | | | |

2

2

| 4 | 5 | 6 | 7 | 8.1 | 8.2 | 9.1 | 9.2 | 9.3 | 9.4 | 9.5 | 10 | 11 | 12 |
|---|---|---|---|-----|-----|-----|-----|-----|-----|-----|----|----|------|
| 4 | 7 | 8 | - | 3 | 3 | - | - | - | - | - | 3 | 72 | 1.AK |
| | | * | | | | | | | | | | | |

5 Röjbackens Sing

Mor: S-20212/84 Röjbackens Jenny

Oppdretter:

| 4 | 5 | 6 | 7 | 8.1 | 8.2 | 9.1 | 9.2 | 9.3 | 9.4 | 9.5 | 10 | 11 | 12 |
|---|---|---|---|-----|-----|-----|-----|-----|-----|-----|----|----|------|
| 2 | 6 | - | - | 3 | 3 | - | 2 | - | - | - | 5 | 50 | 3.AK |
| | | * | | | | | | | | | | | |

6 Stamsele Arro

Mor: S-15431/83 Skogstjärnans Tikka

Oppdretter: Rye, Ola K. 7070 Bosberg

| AK | VK | CERT | CK | CHK | VETK | BHK | BTK | BIR | BIM | AVLK | OPPDR | Cac | rCac |
|----|----|------|----|-----|------|-----|-----|-----|-----|------|-------|-----|------|
| | | | | 1 | | | | | | | | | |
| | | | X | 2 | | | 4 | | | | | | |
| | | | | | 2 | | | | | | | | |

| 4 | 5 | 6 | 7 | 8.1 | 8.2 | 9.1 | 9.2 | 9.3 | 9.4 | 9.5 | 10 | 11 | 12 |
|----|---|---|---|-----|-----|-----|-----|-----|-----|-----|----|----|------|
| 0 | 0 | 0 | 0 | 3 | 3 | - | 1 | - | - | - | 3 | 9 | 0.AK |
| 12 | 6 | 6 | 0 | 3 | 3 | - | - | - | - | - | 5 | 63 | 2.AK |
| | | * | | | | | | | | | | | |

F-28042G/83 Ponsi

Mor: SF-163972/82 Satu

Oppdretter: Bjurström. Bengt. Sverige.

| AK | VK | CERT | CK | CHK | VETK | BHK | BTK | BIR | BIM | AVLK | OPPDR | Cac | rCac |
|----|----|------|----|-----|------|-----|-----|-----|-----|------|-------|-----|------|
| | | | X | 1 | | | | X | | | | X | |

F-14371N/82 Kille

Mor: SF-27185T/83 Rina

Oppdretter: Göte Öhman. Sverige

| AK | VK | CERT | CK | CHK | VETK | BHK | BTK | BIR | BIM | AVLK | OPPDR | Cac | rCac |
|----|----|------|----|-----|------|-----|-----|-----|-----|------|-------|-----|------|
| 2 | | | | | | | | | | | | | |

| 4 | 5 | 6 | 7 | 8.1 | 8.2 | 9.1 | 9.2 | 9.3 | 9.4 | 9.5 | 10 | 11 | 12 |
|---|---|---|---|-----|-----|-----|-----|-----|-----|-----|----|----|------|
| 0 | 0 | 6 | 0 | 2 | 2 | - | 2 | - | 2 | - | 3 | 36 | 0.EK |
| - | - | - | - | 3 | 2 | - | 3 | - | 1 | - | 0 | 6 | 0.EK |
| | | * | | | | | | | | | | | |

F-28042G/83 Ponsi

Mor: Anunds Rina

Oppdretter: Roland Fors. Sverige

| AK | VK | CERT | CK | CHK | VETK | BHK | BTK | BIR | BIM | AVLK | OPPDR | Cac | rCac |
|----|----|------|----|-----|------|-----|-----|-----|-----|------|-------|-----|------|
| | | | X | 1 | | 1 | | X | | | | X | |
| | | | X | 1 | | 1 | | X | | | | | |
| | | | X | 2 | | 2 | | | | | X | | |

| 4 | 5 | 6 | 7 | 8.1 | 8.2 | 9.1 | 9.2 | 9.3 | 9.4 | 9.5 | 10 | 11 | 12 |
|----|---|---|---|-----|-----|-----|-----|-----|-----|-----|----|----|------|
| 12 | 6 | 0 | 0 | 3 | 3 | - | - | - | - | - | 3 | 48 | 3.EK |
| 0 | 0 | 5 | 0 | 4 | 3 | - | 1 | - | - | - | 4 | 42 | 0.EK |
| | | * | | | | | | | | | | | |

Far: S-40326/83 Röjbackens Rask

Mor: S-34656/80 Pälvi

Oppdretter: Roland Fors. Sverige

| 4 | 5 | 6 | 7 | 8.1 | 8.2 | 9.1 | 9.2 | 9.3 | 9.4 | 9.5 | 10 | 11 | 12 |
|---|---|---|---|-----|-----|-----|-----|-----|-----|-----|----|----|------|
| 4 | 7 | 8 | 7 | 3 | 3 | - | 1 | - | - | - | 1 | 68 | 2.AK |
| | | * | | | | | | | | | | | |

Far: S-40326/83 Röjbackens Rask

Mor: S-34656/80 Pälvi

Oppdretter: Roland Fors. Sverige

| AK | VK | CERT | CK | CHK | VETK | BHK | BTK | BIR | BIM | AVLK | OPPDR | Cac | rCac |
|----|----|------|----|-----|------|-----|-----|-----|-----|------|-------|-----|------|
| 1 | 2 | | X | | | | 4 | | | | | | |

25792/90 Zento 10.04.90

Far: SF

Eier: Erik Berget. Langhus.

| Sted | Dato | Kl. | Dom. | IM | JK | JKK | UK | UKK | HP |
|----------|----------|-----|----------|----|----|-----|----|-----|----|
| Råde | 20.03.94 | AK | Mjærum | | | | | | |
| *F.skog. | 24.03.96 | AK | Sellevik | | | | | | |

| Sted: | Dato | Kl. | Dommer | 1.1 | 1.2 | 2 | 3 | 4 |
|---------|----------|-----|----------|-----|-----|----|---|----|
| K.ving. | 29.10.94 | AK | Aasen | 3 | 3 | 18 | 9 | 14 |
| Rena | 09.10.94 | AK | Smørsgd. | 3 | 2 | - | - | - |

25793/90 Peik I 10.04.90

Far: SF

Eier: Erling Karlsaune

| Sted | Dato | Kl. | Dom. | IM | JK | JKK | UK | UKK | HP |
|---------|----------|-----|----------|----|----|-----|----|-----|----|
| *T.heim | 02.04.95 | AK | P.Herset | | | | | | 2 |

| Sted: | Dato | Kl. | Dommer | 1.1 | 1.2 | 2 | 3 | 4 |
|---------|----------|-----|--------|-----|-----|----|---|---|
| Mosvik. | 03.09.94 | EK | Nilsen | 4 | 4 | 18 | 8 | - |
| Mosvik. | 04.09.94 | EK | Nilsen | 3 | 4 | 16 | 6 | - |
| Mosvik | 02.09.95 | EK | K.Ø. | 3 | 3 | 12 | 6 | 0 |

25794/90 Peik II 10.04.90

Far: SF

Eier: Tor Ivar Sundseth

| Sted | Dato | Kl. | Dom. | IM | JK | JKK | UK | UKK | HP |
|---------|----------|-----|----------|----|----|-----|----|-----|----|
| *T.heim | 02.04.95 | AK | P.Herset | | | | | | (|

| Sted: | Dato | Kl. | Dommer | 1.1 | 1.2 | 2 | 3 | 4 |
|---------|----------|-----|--------|-----|-----|----|----|----|
| Mosvik. | 03.09.94 | EK | Nilsen | 3 | 4 | 16 | 8 | 16 |
| Mosvik. | 04.09.94 | EK | Østmo | 3 | 4 | 18 | 10 | 10 |
| Snåsa | 05.11.94 | EK | Nilsen | 3 | 3 | 12 | - | - |
| Snåsa | 06.11.94 | EK | Åström | 4 | 4 | 12 | 6 | 12 |
| Mosvik | 02.09.95 | EK | R.N. | 2 | 2 | 16 | 8 | 12 |
| Mosvik | 03.09.95 | EK | K.Ø. | 3 | 3 | 12 | 0 | 0 |

| Sted: | Dato | Kl. | Dommer | 1.1 | 1.2 | 2 | 3 | 4 |
|-------|----------|-----|--------|-----|-----|----|---|----|
| Rena | 02.09.95 | AK | P.M.K. | 2 | 3 | 14 | 7 | 14 |

S-44068/85 Int Nord Uch Kiro. 18.04.85.

Far: SF

Eier: Zachrisson, Gunnar. Sverige.

| Sted | Dato | Kl. | Dom. | IM | JK | JKK | UK | UKK | HP |
|---------|----------|-----|---------|----|----|-----|----|-----|----|
| Røros. | 19.06.94 | CK | G.Herm | | | | | | |
| *Hamar. | 4.12.94 | CK | W.Hüben | X | | | | | |

SF-29093/87 Sessa. 26.09.87

Far: SF

Eier: Peder Tvete. 1620 Gressvik

| Sted | Dato | Kl. | Dom. | IM | JK | JKK | UK | UKK | HP |
|------|----------|-----|--------|----|----|-----|----|-----|----|
| Råde | 20.03.94 | AK | Mjærum | | | | | | 2 |

12266/88 Raisa. 24.11.87

Far: S-3

Eier: Jan Solbrekken. 3030 Drammen

| Sted | Dato | Kl. | Dom. | IM | JK | JKK | UK | UKK | HP |
|----------|----------|-----|----------|----|----|-----|----|-----|----|
| Råde | 20.03.94 | CK | Mjærum | | | | | | |
| *T.heim. | 02.04.95 | CK | P.Herset | | | | | | |

| Sted: | Dato | Kl. | Dommer | 1.1 | 1.2 | 2 | 3 | 4 |
|-------|----------|-----|--------|-----|-----|----|---|---|
| Grue | 12.01.96 | AK | Korsmo | 3 | 4 | 18 | 9 | 1 |

S-20049/88 Röibackens Jili. 20.01.88.

Far: SF

Eier: Ragnar Halvorsrud. 2233 Vestmarka.

| Sted | Dato | Kl. | Dom. | IM | JK | JKK | UK | UKK | HP |
|---------|----------|-----|----------|----|----|-----|----|-----|----|
| K.ving. | 21.05.94 | AK | P.Herset | | | | | | |

Far: SF Uch SF Jch Repe Mor: SF Uch Kati
Oppdretter: Suurnakki, Jorma. Finland.

| P | AK | VK | CERT | CK | CHK | VETK | BHK | BTK | BIR | BIM | AVLK | OPPDR | Cac | rCac |
|---|----|----|------|----|-----|------|-----|-----|-----|-----|------|-------|-----|------|
| | | | | X | 1 | | 2 | | | | | | | |
| | | | | X | | 1 | 2 | | | | | | | |
| | | | | X | | 1 | 1 | | X | | | | | |
| | | | | X | | 1 | 2 | | | | | | | |
| | | | | X | | 1 | 2 | | X | | | | | X |
| | | | | X | 1 | | 1 | | | X | | | | |
| | | | | X | 1 | 1 | | | | | | | | |

*

F-150690/78 Tiko Mor: SF-108720/76 Viksu
Oppdretter: Jaako, Huuhko. Finland.

| P | AK | VK | CERT | CK | CHK | VETK | BHK | BTK | BIR | BIM | AVLK | OPPDR | Cac | rCac |
|---|----|----|------|----|-----|------|-----|-----|-----|-----|------|-------|-----|------|
| | | | | X | 1 | | | | | | | | | |
| | | | | X | | 1 | | | X | | | | | |
| | | | | X | | 1 | 1 | | X | | | | | |

*

Röjbackens Rapp Mor: Lakka
Oppdretter: Olsson, Bo. Sverige.

| P | AK | VK | CERT | CK | CHK | VETK | BHK | BTK | BIR | BIM | AVLK | OPPDR | Cac | rCac |
|---|----|----|------|----|-----|------|-----|-----|-----|-----|------|-------|-----|------|
| | | | | | | | | | | | | | | |

*

Uch Tampurin Pekka Mor: Tikki
Oppdretter: Lindbom, Lennart. Sverige.

| P | AK | VK | CERT | CK | CHK | VETK | BHK | BTK | BIR | BIM | AVLK | OPPDR | Cac | rCac |
|---|----|----|------|----|-----|------|-----|-----|-----|-----|------|-------|-----|------|
| 1 | | | | | | | | | | | | | | |

F-9237/90 Tampurin Pekka Mor: S-40408/86 Tikki
Oppdretter: Klaseie, Ole Jørgen. 2870 Dokka.

| P | AK | VK | CERT | CK | CHK | VETK | BHK | BTK | BIR | BIM | AVLK | OPPDR | Cac | rCac |
|---|----|----|------|----|-----|------|-----|-----|-----|-----|------|-------|-----|------|
| | | | | X | 1 | | 1 | | X | | | | | |
| | | | | X | 1 | | 1 | | X | | | | | |
| | | | | | 2 | | | | | | | | | |

| 4 | 5 | 6 | 7 | 8.1 | 8.2 | 9.1 | 9.2 | 9.3 | 9.4 | 9.5 | 10 | 11 | 12 |
|---|---|---|---|-----|-----|-----|-----|-----|-----|-----|----|----|------|
| 4 | 7 | 0 | 0 | 3 | 3 | - | 1 | - | - | - | 2 | 54 | 3.AK |
| - | - | - | - | 3 | 3 | - | - | - | - | - | 2 | 25 | 0.AK |

*

-41888/86 Anunds Rippe Mor: S-29019/84 Majavavirran Apu
Oppdretter: Henriksson, Sigbrit. Sverige.

| P | AK | VK | CERT | CK | CHK | VETK | BHK | BTK | BIR | BIM | AVLK | OPPDR | Cac | rCac |
|---|----|----|------|----|-----|------|-----|-----|-----|-----|------|-------|-----|------|
| 1 | | | | | | | | | | | | | | |

*

-27197/86 Röjbackens Risk Mor: SF-29093/87 Sessa
Oppdretter: Peder Tvette. 1620 Gressvik

| 4 | 5 | 6 | 7 | 8.1 | 8.2 | 9.1 | 9.2 | 9.3 | 9.4 | 9.5 | 10 | 11 | 12 |
|---|---|---|---|-----|-----|-----|-----|-----|-----|-----|----|----|------|
| 4 | 7 | 7 | - | 3 | 3 | - | 1 | - | 3 | - | 1 | 59 | 3.AK |

*

F-28042G/83 Ponsi Mor: Salla
Oppdretter: Bjurström, Bengt. Sverige.

| P | AK | VK | CERT | CK | CHK | VETK | BHK | BTK | BIR | BIM | AVLK | OPPDR | Cac | rCac |
|---|----|----|------|----|-----|------|-----|-----|-----|-----|------|-------|-----|------|
| | | | | X | 1 | | | 1 | | X | | | | |
| | | | | X | 1 | | | 1 | | | | | | |
| | | | | X | 2 | | | | | | | | | X |
| | | | | X | 1 | | | 1 | X | | | | | |
| | | | | | 1 | | | | | | | | | |
| | | | | X | 1 | | | | | X | | | | X |

S-64273/90 Røjbackens Rina

Far: S-

Eier: M og H Sveen. Rena.

| Sted: | Dato | Kl. | Dommer | 1.1 | 1.2 | 2 | 3 | 4 |
|-------|----------|-----|-----------|-----|-----|---|---|---|
| Rena | 08.10.94 | EK | Armand | 2 | 2 | - | - | - |
| Rena | 09.10.94 | EK | Svarttj.2 | | 2 | - | - | - |
| Rena | 02.09.95 | EK | V.s. | 3 | 3 | - | - | - |

S-68077/90 Anunds Nalle. 01.10.90.

Far: S-

Eier: Roland Fors. Sverige

| Sted | Dato | Kl. | Dom. | IM | JK | JKK | UK | UKK | HP |
|------|----------|-----|--------|----|----|-----|----|-----|----|
| Råde | 20.03.94 | AK | Mjærum | | | | | | |

04474/91 Peik. 22.10.90

Far: 09

Eier: Trond Høybraaten. 2006 Løvenstad

| Sted | Dato | Kl. | Dom. | IM | JK | JKK | UK | UKK | HP |
|------|----------|-----|--------|----|----|-----|----|-----|----|
| Råde | 20.03.94 | AK | Mjærum | X | | | | | |

04658/91 Zorro. 21.01.91

Far: 21

Eier: Eigil Lorentzen. 1850 Mysen

| Sted | Dato | Kl. | Dom. | IM | JK | JKK | UK | UKK | HP |
|------|----------|-----|--------|----|----|-----|----|-----|----|
| Råde | 20.03.94 | AK | Mjærum | | | | | | |

32

Veiledning til jaktprøveresultat

Sted, dato, - når og hvor prøven ble avholdt.

Kl - klasse - AK: åpenklasse, her starter alle
EK: eliteklasse, her starter alle
åpenklasse.

Dommer - Navn på dommer, som regel forkortet for

Fortjenestepoeng, (pluss poeng): (mulige poeng)

| | | |
|-------|-------------------------|----------|
| 1.1 - | Fart | (0- 5) |
| 1.2 - | Rutine | (0- 5) |
| 2 - | Evne til å finne fugl | (0-20) |
| 3 - | Losens art og hørbarhet | (0-10) |
| 4 - | Evne til å holde fugl | (0-20) |
| 5 - | Markering | (0-10) |
| 6 - | Forfølgning | (0-10) |
| 7 - | Fornytt los | (0-20) |
| 8.1 - | Lydighet | (0- 5) |
| 8.2 - | Samarbeid | (0- 5) |

Alle hunder begynner i åpen klasse (AK).

Når hunden har oppnådd en 1.AK, (førstepræmie i åpenklasse)

For å få en 3. præmie på jaktprøve må hunden oppnå 50 poeng

| | | | |
|----|-----------|----|----------|
| -- | 2. præmie | -- | 60 poeng |
| -- | 1. præmie | -- | 70 poeng |

Tallet under disse angir hundens rangering mot samme kjønn

BIR - Best i rasen.

BIM - Best i motsatt kjønn.

Kryss under disse forteller at hunden ble beste og nestbeste

21

Resultatene i årboka.

skrevet på en linje.
 der", - under er disse forsøkt forklart.

oldt.

stillingen teller som NKK cert.

og opp til 7 år),
 som har oppnådd Championtittel),
 og oppover),

anden har oppnådd.

av plassmangel.

utstillingen.
 ngert blant de øvrige i samme kjønn og klasse.

lovede hunder i JK, UK eller VETK.

ig av prima kvalitet.

kjønn, som er jaktpremiert.

klasser.

forts. nederst på neste side

likko Mor: S-24759/89 Lennek Tarja
 Oppdretter: Nordheim, Tom. 2450 Rena.

AK VK CERT CK CHK VETK BHK BTK BIR BIM AVLK OPPDR Cac rCac

2

*

-14721/86 Nakke Mor: S-36943/83 Kita
 Oppdretter:

| | 5 | 6 | 7 | 8.1 | 8.2 | 9.1 | 9.2 | 9.3 | 9.4 | 9.5 | 10 | 11 | 12 |
|---|---|---|---|-----|-----|---------|-----|-----|-----|-----|----|----|------|
| 2 | 8 | 6 | - | 4 | 3 | - | - | - | 2 | - | 3 | 60 | 2.EK |
| - | - | - | - | 3 | 3 | Avbrutt | | | | | | | |
| - | - | - | - | 3 | 3 | - | 2 | - | - | - | 0 | 12 | 0.EK |
| - | - | - | - | 4 | 3 | - | 2 | - | - | - | 0 | 11 | 0.EK |

*

-36598/81 Rajakan Tuli Mor: S-32704/89 Styggberget's Kira
 Oppdretter: Ole M. Røsholm 1930 Aurskog

| | 5 | 6 | 7 | 8.1 | 8.2 | 9.1 | 9.2 | 9.3 | 9.4 | 9.5 | 10 | 11 | 12 |
|---|---|---|---|-----|-----|-----|-----|-----|-----|-----|----|----|------|
| 0 | 0 | 9 | 0 | 3 | 3 | - | - | - | - | 1 | 3 | 20 | 0.AK |
| 8 | 5 | 4 | 0 | 3 | 3 | - | - | - | - | - | 8 | 58 | 3.AK |

*

Far: S-27197/86 Røjbackens Risk Mor: S-56123/87 Lennek Kita
 Oppdretter: Gøte Öhman. 951 90 Luleå

| | 5 | 6 | 7 | 8.1 | 8.2 | 9.1 | 9.2 | 9.3 | 9.4 | 9.5 | 10 | 11 | 12 |
|---|---|---|---|-----|-----|-----|-----|-----|-----|-----|----|----|------|
| 0 | 0 | 7 | 0 | 3 | 3 | - | - | - | - | - | 2 | 19 | 0.AK |
| 0 | 0 | 0 | 0 | 4 | 3 | 1 | - | 3 | 1 | - | 5 | 26 | 0.AK |

*

23460/91 Faidons Milkke. 24.06.91.

Ida

Eier: Øystein Larsen. 1850 Mysen

Far: S-28287/89 Røjbackens Raiku Mor: S-53663/87 Byråsens

Oppdretter: Tormod Berger. 1870 Ørje

Sted Dato Kl. Dom. IM JK JKK UK UKK HP AK VK CERT CK CHK VETK BHK BTK BIR BIM AVLK OPPDR Cac rCac
Råde 20.03.94 AK Mjørum 1 *
1

23833/91 Tero. 03.05.91

Eier: Käven, Tore. 2210 Granli

Far: S-38096/88 Viktor Mor: SF-10918/87 Kira
Oppdretter: Kisen, Laila. 2210 Granli

Sted Dato Kl. Dom. IM JK JKK UK UKK HP AK VK CERT CK CHK VETK BHK BTK BIR BIM AVLK OPPDR Cac rCac
Råde 20.03.94 AK Mjørum 1 4
K.ving. 21.05.94 AK P.Herset 1 *

23964/91 Slettvolas Aria. 09.05.91

Eier: Fenstad, Kjell. 7105 Stadsbygd

Far: S-29017/84 Arttu Mor: S-31215/88 Tjæderlekens Era
Oppdretter: Nilsen, Åse. 7700 Steinkjer.

Sted Dato Kl. Dom. IM JK JKK UK UKK HP AK VK CERT CK CHK VETK BHK BTK BIR BIM AVLK OPPDR Cac rCac
*T.heim, 02.04.95 AK P.Herset 2 *

24124/91 Kira. 30.04.91

Eier: Volen, Alf. 1870 Ørje

Far: SF-14645V/80 Tuisku Mor: S-20049/88 Røjbackens Jili
Oppdretter: Halvorsrud, Ragnar. 2233 Vestmarka

Sted Dato Kl. Dom. IM JK JKK UK UKK HP AK VK CERT CK CHK VETK BHK BTK BIR BIM AVLK OPPDR Cac rCac
Rotnes 17.06.95 AK K.øybk X *

27925/91 Micha. 05.06.91.

Eier: Jorun Jørgensen. 3534 Sokna

Far: 15334/83 Peski Mor: 08455/84 Tussi
Oppdretter: Jan Ole Jørgensen. 3534 Sokna

Sted Dato Kl. Dom. IM JK JKK UK UKK HP AK VK CERT CK CHK VETK BHK BTK BIR BIM AVLK OPPDR Cac rCac
*F.skog. 24.03.96 AK Sellev. X

| Sted: | Dato | Kl. | Dommer | 1.1 | 1.2 | 2 | 3 | 4 | 5 | 6 | 7 | 8.1 | 8.2 | 9.1 | 9.2 | 9.3 | 9.4 | 9.5 | 10 | 11 | 12 | |
|---------|----------|-----|--------|-----|-----|----|---|---|---|---|---|-----|-----|-----|-----|-----|-----|-----|----|----|----|------|
| Rena | 08.10.94 | EK | V.S. | 2 | 2 | - | - | - | - | - | - | 2 | 2 | - | - | - | - | - | - | 1 | 8 | 0.EK |
| Rena | 09.10.94 | EK | V.S. | 2 | 3 | 12 | - | - | - | - | - | 3 | 3 | - | - | - | - | - | - | 1 | 23 | 0.EK |
| Kirkene | 05.11.95 | EK | A.S. | 3 | 3 | 12 | 0 | 0 | 0 | 0 | 0 | 4 | 3 | - | - | - | - | - | - | 11 | 25 | 0.EK |

27926/91 Rusti. 05.06.91.

Far: 15334/83 Peski
Eier: Jan Trygve Akre. 2120 Sagstua.

Mor: 08455/84 Tussi
Oppdretter: Jan Ole Jørgensen. 3534 Sokna

| Sted | Dato | Kl. | Dom. | IM | JK | JKK | UK | UKK | HP | AK | VK | CERT | CK | CHK | VETK | BHK | BTK | BIR | BIM | AVLK | OPDR | Cac | rCac | |
|----------|----------|-----|----------|----|----|-----|----|-----|----|----|----|------|----|-----|------|-----|-----|-----|-----|------|------|-----|------|--|
| Råde | 20.03.94 | AK | Mjærum | | | | | | | | | | | | | | | | | | | | | |
| *T.heim, | 02.04.95 | AK | P.Herset | | | | | | | | | | | | | | | | | | | | | |

| Sted: | Dato | Kl. | Dommer | 1.1 | 1.2 | 2 | 3 | 4 | 5 | 6 | 7 | 8.1 | 8.2 | 9.1 | 9.2 | 9.3 | 9.4 | 9.5 | 10 | 11 | 12 | |
|-------|----------|-----|--------|-----|-----|----|---|----|---|---|---|-----|-----|-----|-----|-----|-----|-----|----|----|----|------|
| Rena | 02.09.95 | AK | A.S. | 3 | 3 | 18 | 8 | 14 | 7 | 7 | 0 | 3 | 3 | - | - | 3 | - | - | - | 3 | 63 | 2.AK |

S-34358/91 Piderihøjdens Kiirja

Eier: Janche Røed. 2436 Våler.

Far: S-25193/88 Tapion Pukko
Oppdretter:

Mor: S-36098/86 Kiirja

| Sted: | Dato | Kl. | Dommer | 1.1 | 1.2 | 2 | 3 | 4 | 5 | 6 | 7 | 8.1 | 8.2 | 9.1 | 9.2 | 9.3 | 9.4 | 9.5 | 10 | 11 | 12 | |
|----------|----------|-----|--------|-----|-----|----|---|----|---|---|---|-----|-----|-----|-----|-----|-----|-----|----|----|----|------|
| L.seter. | 02.10.94 | AK | V.S. | 3 | 3 | - | - | - | - | - | - | 3 | 3 | - | - | - | - | - | - | 2 | 12 | 0.AK |
| Grinder. | 29.10.94 | AK | V.S. | 3 | 3 | 18 | 8 | 14 | 7 | 0 | 0 | 3 | 3 | - | 1 | - | - | - | - | 2 | 58 | 3.AK |
| Kirkene | 04.11.95 | EK | V.S. | 2 | 3 | 16 | 6 | 0 | 0 | 3 | 0 | 3 | 3 | - | - | - | - | - | - | 8 | 36 | 0.EK |
| Kirkene | 05.11.95 | EK | Ø.Aa. | 2 | 3 | 0 | 0 | 0 | 0 | 0 | 0 | 3 | 3 | - | 1 | - | - | - | - | 2 | 10 | |

38464/91 Jakkj-R. 29.05.91

Eier: Aune, Geir Lasse. 7038 Trondheim.

Far: S-15431/83 skogstjærnans Tikka
Oppdretter: Rye, Ola K. 7070 Bosberg

| Sted | Dato | Kl. | Dom. | IM | JK | JKK | UK | UKK | HP | AK | VK | CERT | CK | CHK | VETK | BHK | BTK | BIR | BIM | AVLK | OPDR | Cac | rCac |
|----------|----------|-----|----------|----|----|-----|----|-----|----|----|----|------|----|-----|------|-----|-----|-----|-----|------|------|-----|------|
| *T.heim, | 02.04.95 | AK | P.Herset | | | | | | | | | | | | | | | | | | | | |

| Sted: | Dato | Kl. | Dommer | 1.1 | 1.2 | 2 | 3 | 4 | 5 | 6 | 7 | 8.1 | 8.2 | 9.1 | 9.2 | 9.3 | 9.4 | 9.5 | 10 | 11 | 12 | |
|--------|----------|-----|--------|-----|-----|----|---|---|---|---|---|-----|-----|-----|-----|-----|-----|-----|----|----|----|------|
| Mosvik | 03.09.95 | AK | K.Ø. | 2 | 3 | 14 | 0 | 0 | 0 | 6 | 0 | 4 | 3 | - | - | - | - | - | - | 1 | 26 | 0.AK |

38465/91 Tina. 29.05.91

Eier: Per Noteng. 7074 Spondal.

Far: S-29017/84 Arttu Mor: S-15431/83 skogstjárnans Tikka
Oppdretter: Rye, Ola K. 7070 Bosberg

| | | | | | | | | | | | | | | | | | | | | | | | |
|----------|----------|-----|-----------|----|----|-----|----|-----|----|----|----|------|----|-----|------|-----|-----|-----|-----|------|-------|-----|------|
| Sted | Dato | Kl. | Dom. | IM | JK | JKK | UK | UKK | HP | AK | VK | CERT | CK | CHK | VETK | BHK | BTk | BIR | BIM | AVLK | OPpDR | Cac | rCac |
| Orkdal | 28.01.95 | AK | P.C.Stern | | | | | | | | | | | | | | | | | | | | |
| *T.heim, | 13.05.95 | AK | MalMBERg | | | | | | | | | | | | | | | | | | | | |

*

38466/91 Raisia. 29.05.91

Eier: Rye, Ola K. 7070 Bosberg.

Far: S-29017/84 Arttu Mor: S-15431/83 skogstjárnans Tikka
Oppdretter: Rye, Ola K. 7070 Bosberg

| | | | | | | | | | | | | | | | | | | | | | | | |
|----------|----------|-----|----------|----|----|-----|----|-----|----|----|----|------|----|-----|------|-----|-----|-----|-----|------|-------|-----|------|
| Sted | Dato | Kl. | Dom. | IM | JK | JKK | UK | UKK | HP | AK | VK | CERT | CK | CHK | VETK | BHK | BTk | BIR | BIM | AVLK | OPpDR | Cac | rCac |
| *T.heim, | 02.04.95 | CK | P.Herset | | | | | | | | | | | | | | | | | | | | |

*

S-43830/91 Kollásens Raiona. 01.06.91

Eier: Torbjörn Röstlund. S840 70 Hammarstrand

Far: S-41889/86 Anunds Ruff
Oppdretter: Mor: S-32228/84 Torpbackens Aita

66

| | | | | | | | | | | | | | | | | | | | | | |
|--------|----------|-----|--------|-----|-----|----|---|----|---|---|---|-----|-----|-----|-----|-----|-----|-----|----|----|------|
| Sted: | Dato | Kl. | Dommer | 1.1 | 1.2 | 2 | 3 | 4 | 5 | 6 | 7 | 8.1 | 8.2 | 9.1 | 9.2 | 9.3 | 9.4 | 9.5 | 10 | 11 | 12 |
| Mosvik | 02.09.95 | EK | O.P.S. | 3 | 3 | 16 | 8 | 16 | 8 | 8 | 0 | 3 | 3 | - | - | - | - | - | 2 | 68 | 2.EK |
| Mosvik | 03.09.95 | EK | R.N. | 3 | 3 | 12 | 0 | 0 | 0 | 0 | 0 | 3 | 3 | - | - | - | - | - | 1 | 24 | 0.EK |

*

44190/91 Saco. 05.09.91

Eier: Grøtjan, Geir. 7038 Trondheim.

Far: S-44068/85 Kiro
Oppdretter: Nøstberg, Asbjørn. 7563 Malvik.

| | | | | | | | | | | | | | | | | | | | | | | | |
|----------|----------|-----|----------|----|----|-----|----|-----|----|----|----|------|----|-----|------|-----|-----|-----|-----|------|-------|-----|------|
| Sted | Dato | Kl. | Dom. | IM | JK | JKK | UK | UKK | HP | AK | VK | CERT | CK | CHK | VETK | BHK | BTk | BIR | BIM | AVLK | OPpDR | Cac | rCac |
| *T.heim, | 02.04.95 | AK | P.Herset | | | | | | | | | | | | | | | | | | | | |

*

S-60542/91 N Uch Røibackens Ami. 27.08.91.

Eier: Holm, Vilhelm. 2080 Eidsvoll.

Far: S-50789/82 Røibackens Tinri
Oppdretter: Ekroos, K. G. Sverige

| | | | | | | | | | | | | | | | | | | | | | | | |
|---------|----------|-----|----------|----|----|-----|----|-----|----|----|----|------|----|-----|------|-----|-----|-----|-----|------|-------|-----|------|
| Sted | Dato | Kl. | Dom. | IM | JK | JKK | UK | UKK | HP | AK | VK | CERT | CK | CHK | VETK | BHK | BTk | BIR | BIM | AVLK | OPpDR | Cac | rCac |
| Råde | 20.03.94 | CK | Mjårum | | | | | | | | | | | | | | | | | | | | |
| Eidsvl. | 15.05.94 | CK | Chr.Lang | | | | | | | | | | | | | | | | | | | | |

| | | | |
|---|---|---|---|
| X | 1 | 1 | X |
| X | 1 | 1 | X |

*Skedsm. 12.06.94 CK K.Nevra X
 Årnes, 18.06.94 CK Edmund X
 *Hamar. 4.12.94 CK W.Hüben
 *Tønsb. 8.10.94 CK L.H.Wilb
 S.fjord 21.01.95 CK P.Svarst
 *K.berg. 25.02.95 CK C.Vole
 Hamar. 01.04.95 CK A.Brace X
 *Hamar 02.12.95 CK G.N.Pede

Sted: Dato Kl. Dommer 1.1 1.2 2 3 4 5 6 7 8.1 8.2 9.1 9.2 9.3 9.4 9.5 10 11 12
 K.ving. 22.08.94 AK Armand 2 2 - - - - - 3 2 - - - - - 2 9 0.AK

S-61035/91 Majavavirran Nalle Urunpoika
 Eier: Bjurström, Bengt, Sverige.

Far: Majavavirran Urku Mor: SF-9290R/82 Satu
 Oppdretter: Bjurström, Bengt, Sverige.

Sted Dato Kl. Dom. IM JK JKK UK UKK HP AK VK CERT CK CHK VETK BHK BTK BIR BIM AVLK OPPDR Cac rCac
 *K.berg. 5.03.94 AK O.Svae 1 1
 *Bergen. 9.04.94 AK R.Hüben 1 1 X X

S-10381/92 Majavavirran Super - Hessu

Far: SF-106170/80 Jussi Mor: SF-18905/86 Taalalaistyttö
 Oppdretter: Bjurström, Bengt, Sverige.

Eier: Inge Fjelde, 3057 Solbergelva.
 Sted Dato Kl. Dom. IM JK JKK UK UKK HP AK VK CERT CK CHK VETK BHK BTK BIR BIM AVLK OPPDR Cac rCac
 *K.berg. 5.03.94 AK O.Svae 2
 L.strøm. 12.05.94 AK G.Herm 1 1 X 2
 *T.berg. 8.10.94 AK L.H.Wilb 1 1 X 1 X
 K.berg. 6.11.94 AK A.Cedistr 1 1 X
 *Hamar 02.12.95 AK G.Pede X

Sted: Dato Kl. Dommer 1.1 1.2 2 3 4 5 6 7 8.1 8.2 9.1 9.2 9.3 9.4 9.5 10 11 12
 Grue, 28.10.94 AK Tørmoen 3 3 20 6 12 6 8 0 3 3 - - 3 - - 7 61 2.AK
 Viker 09.10.95 AK R.N. 3 3 14 6 0 0 6 0 3 3 - 1 - - - 3 37 0.AK

12460/92 Raymon. 23.03.92.

Eier: Grete Heggedal. 1954 Setskog

Far: S-61720/89 Anunds Piku Mor: 18719/86 Mikkeline
Oppdretter: Svein Heggedal. 1954 Setskog.

Sted Dato Kl. Dom. IM JK JKK UK UKK HP AK VK CERT CK CHK VETK BHK BTK BIR BIM AVLK OPPDR Cac rCac
Råde 20.03.94 UK Mjørum 2 *
1 2

12627/92 Tell. 06.02.92

Eier: Viggo Fjærå. 1614 Fredrikstad

Far: S-61720/89 Anunds Piku Mor: S-24758/89 Lennek Sippe
Oppdretter: Viggo Fjærå. 1614 Fredrikstad

Sted Dato Kl. Dom. IM JK JKK UK UKK HP AK VK CERT CK CHK VETK BHK BTK BIR BIM AVLK OPPDR Cac rCac
Råde 20.03.94 AK Mjørum 1 3 *
1 3

18664/92. Basse. 07.05.92.

Eier: Hauge, Håvard. 2436 Våler

Far: S-41057/88 Lennek Seppo Mor: 35053/88 Ronja
Oppdretter: Roy Nilsen. 3500 Hønefoss.

Sted Dato Kl. Dom. IM JK JKK UK UKK HP AK VK CERT CK CHK VETK BHK BTK BIR BIM AVLK OPPDR Cac rCac
*F.skog. 24.03.96 AK Sellevik 1 1 1 *
1 1 1

18665/92 Nappi. 07.05.92.

Eier: Johansen, Oddbjørg og Jarl. 8103 Breivik.

Far: S-41057/88 Lennek Seppo Mor: 35053/88 Ronja
Oppdretter: Roy Nilsen. 3500 Hønefoss.

Sted Dato Kl. Dom. IM JK JKK UK UKK HP AK VK CERT CK CHK VETK BHK BTK BIR BIM AVLK OPPDR Cac rCac
Mosjøen, 4.06.94 AK K.Nylen 1 1 X *
1 1 X

18666/92. Zenmta. 07.05.92.

Eier: Nilsen, Roy. 3500 Hønefoss

Far: S-41057/88 Lennek Seppo Mor: 35053/88 Ronja
Oppdretter: Roy Nilsen. 3500 Hønefoss.

Sted Dato Kl. Dom. IM JK JKK UK UKK HP AK VK CERT CK CHK VETK BHK BTK BIR BIM AVLK OPPDR Cac rCac
*T.heim. 02.04.95 AK P.Herst 1 1 X
*Hamar 02.12.95 AK G.Pede X
1 1 X

Sted: Dato Kl. Dommer 1.1 1.2 2 3 4 5 6 7 8.1 8.2 9.1 9.2 9.3 9.4 9.5 10 11 12
Grue 25.11.95 AK P.M.K. 4 4 14 0 0 0 0 0 3 3 - 1 - - - 1 27 0.AK

25241/92 Tass. 14.03.92.

Eier: Dahl. Tore Hjalmar. 2824 Redalen.

Far: S-38096/88 Viktor

Mor: 08002/87 Laila

Oppdretter: Bjørkholen, Bengt. 2450 Rena.

Sted Dato KL. Dom. IM JK JKK UK UKK HP AK VK CERT CK CHK VETK BHK BTK BIR BIM AVLK OPPDR Cac rCac
Dokka, 10.07.94. AK K.Nylen 1 1

26650/92 Taitko. 12.07.92

Eier: Kraft, Karl Einar. 7160 Bjugn.

Far: 02833/90 Arjo

Mor: 32079/88 Kira

Oppdretter: Østmo, Trine og Knut. Trondheim.

Sted Dato KL. Dom. IM JK JKK UK UKK HP AK VK CERT CK CHK VETK BHK BTK BIR BIM AVLK OPPDR Cac rCac
*T.heim, 02.04.95 AK Herset X

Sted Dato KL. Dommer 1.1 1.2 2 3 4 5 6 7 8.1 8.2 9.1 9.2 9.3 9.4 9.5 10 11 12
Mosvik 02.09.95 AK A.N. 2 3 14 7 14 7 0 0 4 3 - - - - 2 54 3.AK *

26651/92 Pekka Jervi. 12.07.92

Eier: Græsli, Ingvald. 7590 Tyldal.

Far: 02833/90 Arjo

Mor: 32079/88 Kira

Oppdretter: Østmo, Trine og Knut. Trondheim.

Sted Dato KL. Dom. IM JK JKK UK UKK HP AK VK CERT CK CHK VETK BHK BTK BIR BIM AVLK OPPDR Cac rCac
*T.heim, 02.04.95 AK P.Herset 1

26652/92 Karri Yli. 12.07.92

Eier: Dagfinn Eriksen. Trondheim.

Far: 02833/90 Arjo

Mor: 32079/88 Kira

Oppdretter: Østmo, Trine og Knut. Trondheim.

Sted Dato KL. Dom. IM JK JKK UK UKK HP AK VK CERT CK CHK VETK BHK BTK BIR BIM AVLK OPPDR Cac rCac
Stjørd, 29.01.94 AK V.Hüb 1 1 X
*T.heim, 7.03.94 AK P.Herset 1 1 X
*T.heim, 02.04.95 AK P.Herset 1 X
*T.heim, 13.05.95 AK Matlberg 1 X 1 X X

26653/92 Rovan. 12.07.92.

Eier: Halvorsen, Lars Bjarne. 3114 Tønsberg
Far: 02833/90 Arjo
Oppdretter: Østmo, Trine og Knut. Trondheim.

Mor: 32079/88 Kira

| Sted | Dato | KL. | Dom. | IM | JK | JKK | UK | UKK | HP | AK | VK | CERT | CK | CHK | VETK | BHK | BTk | BIR | BIM | AVLK | OPDDR | Cac | rCac |
|----------|----------|-----|---------|----|----|-----|----|-----|----|----|----|------|----|-----|------|-----|-----|-----|-----|------|-------|-----|------|
| S.fjord | 23.01.94 | UK | W.Hüben | | 1 | 1 | | | | | | | | | | | | | | | | | |
| *K.berg. | 5.03.94 | UK | O.Svae | | | | 2 | | | | | | | | | | | | | | | | |
| *Råde | 20.03.94 | UK | Mjarum | | 1 | 1 | | | | | | | | | | | | | | | | | |

OBS !

Stokke 19.09.95 H.Skogli

7 poeng på Sporprøve

OBS ! Første finsk spets i norge som er godkjent som ettersøkshund.

*

S-27910/92 Tjæderlekens NRr. 19.03.92.

Far: Styggbergets Kalle-Prick

Mor: Kita

Eier: Sannes, Per-Eril. 1940 Bjørkelangen

Oppdretter: Vermelin, Lars. Sverige.

| | | | | | | | | | | | | | | | | | | | | | | | |
|----------|----------|-----|--------|----|----|-----|----|-----|----|----|----|------|----|-----|------|-----|-----|-----|-----|------|-------|-----|------|
| Sted | Dato | KL. | Dom. | IM | JK | JKK | UK | UKK | HP | AK | VK | CERT | CK | CHK | VETK | BHK | BTk | BIR | BIM | AVLK | OPDDR | Cac | rCac |
| F.hammar | 19.02.95 | AK | O.Svae | | | | | | | | | | | | | | | | | | | | |

2

*

29686/92 Hammertuns Fox. 22.05.92.

Far: SF-14371N/82 Kille

Mor: SF-29093/87 Sessa

Eier: Bennhardsen, Gunnar. 1621 Gressvik

Oppdretter: Tvette, Peder. 1621 Gressvik

| | | | | | | | | | | | | | | | | | | | | | | | |
|---------|----------|-----|-----------|----|----|-----|----|-----|----|----|----|------|----|-----|------|-----|-----|-----|-----|------|-------|-----|------|
| Sted | Dato | KL. | Dom. | IM | JK | JKK | UK | UKK | HP | AK | VK | CERT | CK | CHK | VETK | BHK | BTk | BIR | BIM | AVLK | OPDDR | Cac | rCac |
| Askim. | 23.04.94 | UK | A.Gilde | | | | 1 | 1 | X | | | | | | | | | | | | | | |
| Nitted. | 18.06.94 | AK | O.K.Pröis | | | | | | | | | | | | | | | | | | | | |

2

*

S-33588/92 Randi S. 26.04.92.

Far: Kiro

Mor: Rita

Eier: Sackrisson, Gunnar. Sverige.

Oppdretter: Andersson, Reidar. Sverige

| | | | | | | | | | | | | | | | | | | | | | | | |
|-------|----------|-----|----------|----|----|-----|----|-----|----|----|----|------|----|-----|------|-----|-----|-----|-----|------|-------|-----|------|
| Sted | Dato | KL. | Dom. | IM | JK | JKK | UK | UKK | HP | AK | VK | CERT | CK | CHK | VETK | BHK | BTk | BIR | BIM | AVLK | OPDDR | Cac | rCac |
| Røros | 09.07.95 | AK | P.Herset | | | | | | | | | | | | | | | | | | | | |

2

Foto: Per M. Korsmo
 BIR - Bamse, med eier Håvard Hauge t.v. og BIM - Spetsi-R, med eier
 Karl-Otto Skogly.

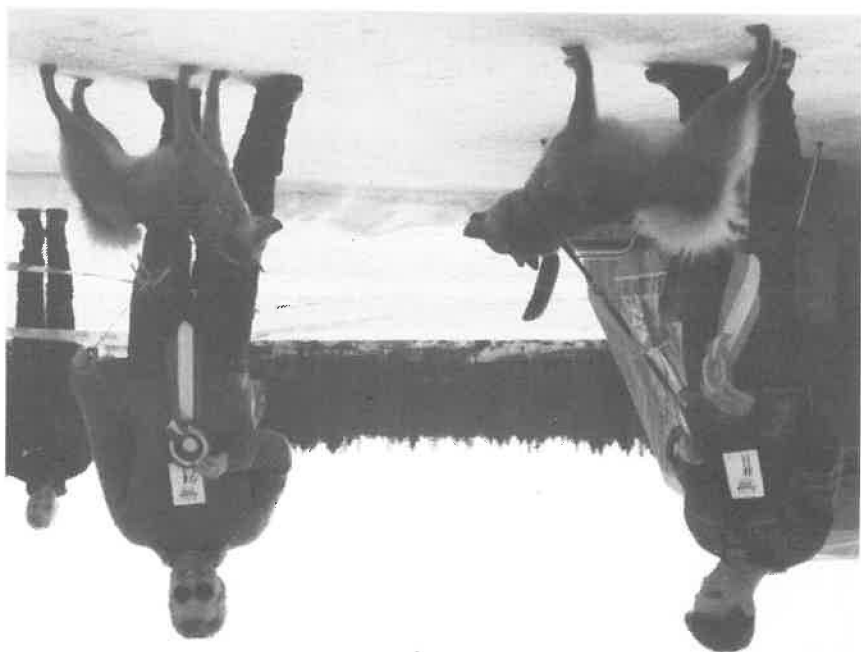

PMK
 for avsrådet

AVLSRÅDETS KOMMENTARER

Det var til utstillingen påmeldt 23 hunder, en ble trukket grunnet løpetid, og en var påmeldt i to klasser. Ser vi på begge raser under ett, så var tispene av høyere kvalitet enn hannhundene.

Av 15 hannhunder hvorav 1 nobs hadde hele 60% tannmangel. To stykker fikk anmerking mental. Av 7 tisper var det ingen med tannmangel, og alle uten mentalanmerking. Det ble ikke utdelt CERT på utstillingen.

Det ble utdelt to CK i åpen klasse tispe, og to CK i åpen klasse hannhund. Av championhundene var det kun Viktor til Nils Jonsson som forsvarte sin tittel og fikk CK.

S-18582/93 Zicho. 14.01.93.

Eier: Lars G. Syversen. 0571 Oslo

Far: Kille
Oppdretter: Erik Öhman, Sverige

Mor: Silva

Sted Dato Kl. Dom. IM JK JKK UK UKK HP AK VK CERT CK CHK VETK BHK BTK BIR BIM AVLK OPPDR Cac rCac
*F.skog. 24.03.96 AK Sellevik 3 *

23606/93 Mitcha. 25.05.93.

Far: S-50789/82 Röibackens Tirri

Mor: S-20049/88 Röibackens Jili

Eier: Hvattum, Gerd og Østen. Fåvang. Oppdretter: Halvorsrud, Ragnar. 2233 Vestmarka

Sted Dato Kl. Dom. IM JK JKK UK UKK HP AK VK CERT CK CHK VETK BHK BTK BIR BIM AVLK OPPDR Cac rCac
Dokka, 10.07.94 JK K.Nylen 2
Vinstra 27.08.95 AK G.Herm 1 1 X X *

30009/93 Tiril. 27.02.93

Far: S-61720/89 Anunds Piku

Mor: S-21527/89 Lennek Sjødalstrand Tiika

Eier: Carl F Fallan. Oppdretter: Inger og Øystein Martinsen. 1420 Svartskog.

4
N

Sted Dato Kl. Dom. IM JK JKK UK UKK HP AK VK CERT CK CHK VETK BHK BTK BIR BIM AVLK OPPDR Cac rCac
Råde 20.03.94 JK Mjarum 1 1 *

32244/93 Pekka. 10.06.93

Eier: Rønning, Solbjørg. 7080 Heimdal

Far: 38026/91 Eero

Mor: S-27561/90 Saimaa

Oppdretter: Horn, Hans Chr. 2866 Enger

Sted Dato Kl. Dom. IM JK JKK UK UKK HP AK VK CERT CK CHK VETK BHK BTK BIR BIM AVLK OPPDR Cac rCac
*T.heim, 7.05.94 JK P.Herset 3
*T.heim, 02.04.95 UK P.Herset 2 *

34605/93 Tinka. 30.12.93.

Eier: Klaseie, Ole J. Dokka

Far: S-27559/90 Tikko

Mor: 17921/90 Trine

Oppdretter: Klaseie, Ole J. Dokka

Sted Dato Kl. Dom. IM JK JKK UK UKK HP AK VK CERT CK CHK VETK BHK BTK BIR BIM AVLK OPPDR Cac rCac
Dokka, 10.07.94 UK K.Nylen 1 1 X 1 X
Vaset. 21.05.95 AK G.Haugen 1 1 X X
K.vinger 20.05.95 AK Ø.Dahl 1 1 X X

*Biri 13.08.95 AK K.Storh
 *F.skog. 24.03.96 AK Sellevik

1 1 X 1 X
 1 2 X 2

X

Sted: Dato Kl. Dommer 1.1 1.2 2 3 4 5 6 7 8.1 8.2 9.1 9.2 9.3 9.4 9.5 10 11 12
 Grue 26.01.96 AK V.S. 3 3 - - - - 3 3 - - - - - 0 12 0.AK

35698/93 Jerv. 16.09.93

Eier: Damli, Bente. Oslo.

Far: S-56666/89 Lennek Rang Mor: 35053/88 Ronja
 Oppdretter: Roy Nilsen. 3500 Hønefoss

Sted Dato Kl. Dom. IM JK JKK UK UKK HP AK VK CERT CK CHK VETK BHK BTK BIR BIM AVLK OPPDR Cac rCac
 *T.heim, 02.04.95 UK P.Herset 2 *

36455/93 Frøya. 26.05.93

Eier: Bergseth, Per Kristian. 2450 Rena.

Far: S-61720/89 Anunds Piku Mor: 12266/88 Raisa
 Oppdretter: Solbrekken, Jan. 3030 Drammen.

Sted Dato Kl. Dom. IM JK JKK UK UKK HP AK VK CERT CK CHK VETK BHK BTK BIR BIM AVLK OPPDR Cac rCac
 F.hamar 19.02.95 UK O.Svae 1 1
 *F.skog.24.03.96 AK Sellevik 2 *

36456/93 Trym. 26.05.93

Eier: Torgersen, Rune. 3410 Sylling.

Far: S-61720/89 Anunds Piku Mor: 12266/88 Raisa
 Oppdretter: Solbrekken, Jan. 3030 Drammen.

Sted Dato Kl. Dom. IM JK JKK UK UKK HP AK VK CERT CK CHK VETK BHK BTK BIR BIM AVLK OPPDR Cac rCac
 *T.heim, 02.04.95 UK P.Herset 1 1 X X
 *Hamar 02.12.95 AK G.N.Pede 1 1 X 1 X X

Sted: Dato Kl. Dommer 1.1 1.2 2 3 4 5 6 7 8.1 8.2 9.1 9.2 9.3 9.4 9.5 10 11 12
 Grue 19.11.95 AK P.M.K. 4 4 20 5 0 0 7 0 4 4 - - 1 - - 7 47 0.AK

37679/93 Mikkel. 08.08.93

Eier: Eriksen, Frøydis og Ulf. 3472 Bødalen.

Far: 38026/91 Eero

Mor: 18745/91 Yrsa
Oppdretter: Horn, Hans Chr. 2866 Enger.

| | | | | | | | | | | | | | | | | | | | | | | | |
|---------|----------|-----|----------|----|----|-----|----|-----|----|----|----|------|----|-----|------|-----|-----|-----|-----|------|------|-----|------|
| Sted | Dato | KL. | Dom. | IM | JK | JKK | UK | UKK | HP | AK | VK | CERT | CK | CHK | VETK | BHK | BTk | BIR | BIM | AVLK | OPDR | Cac | rCac |
| S.sand, | 4.06.94 | JK | L.H.Wilb | 1 | 1 | | | | | | | | | X | | | | | | | | | |
| S.fjord | 21.01.95 | CK | Sværst | | | | | | | | | | | | | | | | | | | | |

*

40763/93 Miko. 13.05.93

Eier: Tindvik, Sveinung. 7048 Trondheim.

Far: S-32700/89 Styggbergets Kalle-Prick Mor: 03676/86 Rikki
Oppdretter: Nøstberg, Asbjørn. 7563 Malvik.

| | | | | | | | | | | | | | | | | | | | | | | | |
|----------|----------|-----|-----------|----|----|-----|----|-----|----|----|----|------|----|-----|------|-----|-----|-----|-----|------|------|-----|------|
| Sted | Dato | KL. | Dom. | IM | JK | JKK | UK | UKK | HP | AK | VK | CERT | CK | CHK | VETK | BHK | BTk | BIR | BIM | AVLK | OPDR | Cac | rCac |
| *T.heim, | 02.04.95 | UK | P.Heriset | | | | | | | | | | | | | | | | | | | | |

*

13772/94 Spetsi - R. 29.01.94

Eier: Skogly, Karl Otto. 2008 Fjerdingsby.

Far: S-41057/88 Lennek Seppo Mor: Raisa
Oppdretter: Rye, Ola K. 7070 Bosberg.

| | | | | | | | | | | | | | | | | | | | | | | | |
|----------|----------|-----|----------|----|----|-----|----|-----|----|----|----|------|----|-----|------|-----|-----|-----|-----|------|------|-----|------|
| Sted | Dato | KL. | Dom. | IM | JK | JKK | UK | UKK | HP | AK | VK | CERT | CK | CHK | VETK | BHK | BTk | BIR | BIM | AVLK | OPDR | Cac | rCac |
| Rotnes | 17.06.95 | UK | K.øybk | | | | | | | | | | | | | | | | | | | | |
| *F.skog. | 24.03.96 | AK | Sellevik | | | | | | | | | | | | | | | | | | | | |

1 1

1 1 X

X

13773/94 Lakka-R. 29.01.94

Eier: Bjørnbet, Tore. 7028 Trondheim.

Far: S-41057/88 Lennek Seppo Mor: 38466/91 Raisa
Oppdretter: Rye, Ola K. 7070 Bosberg.

| | | | | | | | | | | | | | | | | | | | | | | | |
|----------|----------|-----|-----------|----|----|-----|----|-----|----|----|----|------|----|-----|------|-----|-----|-----|-----|------|------|-----|------|
| Sted | Dato | KL. | Dom. | IM | JK | JKK | UK | UKK | HP | AK | VK | CERT | CK | CHK | VETK | BHK | BTk | BIR | BIM | AVLK | OPDR | Cac | rCac |
| *T.heim. | 02.04.95 | JK | P.Heriset | | | | | | | | | | | | | | | | | | | | |
| Røros | 09.07.95 | UK | P.Heriset | | | | | | | | | | | | | | | | | | | | |

1 1

*

S-18660/94 Anunds Rita. 13.12.93

Eier: Sørli, Frank. 7650 Verdal.

Far: Anunds Jack Mor: Ojans Rita
Oppdretter: Fors, Roland. Sverige.

| | | | | | | | | | | | | | | | | | | | | | | | |
|----------|----------|-----|-----------|----|----|-----|----|-----|----|----|----|------|----|-----|------|-----|-----|-----|-----|------|------|-----|------|
| Sted | Dato | KL. | Dom. | IM | JK | JKK | UK | UKK | HP | AK | VK | CERT | CK | CHK | VETK | BHK | BTk | BIR | BIM | AVLK | OPDR | Cac | rCac |
| *T.heim. | 20.04.95 | UK | P.Heriset | | | | | | | | | | | | | | | | | | | | |
| Røros | 09.07.95 | UK | P.Heriset | | | | | | | | | | | | | | | | | | | | |

1 1 X

X

2

20216/94 Rambo.04.10.92

Far: S-41057/88 Lennek Seppo Mor: 21988/86 Donna
Oppdretter: Fjeltheim. Harald. 2056 Algarheim.

Eier: Flaten Steinar. 2078 Nordkisa.

| Sted | Dato | Kl. | Dom. | IM | JK | JKK | UK | UKK | HP | AK | VK | CERT | CK | CHK | VETK | BHK | BTk | BIR | BIM | AVLK | OPDDR | Cac | rCac |
|----------|----------|-----|----------|----|----|-----|----|-----|----|----|----|------|----|-----|------|-----|-----|-----|-----|------|-------|-----|------|
| *Hamar | 4.12.94 | AK | W.Hüben | | | | | | | | | 2 | | | | | | | | | | | |
| *T.berg | 8.10.94 | AK | L.H.Wilb | | | | | | | | | 2 | | | | | | | | | | | |
| *F.skog. | 24.03.96 | AK | Sellevik | | | | | | | | | 3 | | | | | | | | | | | |

*

S-22792/94 Widsøms Vinna. 27.03.94

Far: Kille Mor: Lexan Myran
Oppdretter: Lifbom, Rosemarie. Sverige.

Eier: Jarl Johansen. 8103 Breivik.

| Sted | Dato | Kl. | Dom. | IM | JK | JKK | UK | UKK | HP | AK | VK | CERT | CK | CHK | VETK | BHK | BTk | BIR | BIM | AVLK | OPDDR | Cac | rCac |
|------|----------|-----|--------|----|----|-----|----|-----|----|----|----|------|----|-----|------|-----|-----|-----|-----|------|-------|-----|------|
| Sted | | | | | | | | | | | | | | | | | | | | | | | |
| Bodø | 17.06.95 | JK | Holsin | X | | | | | | | | | | | | | | | | | | | |

*

23284/94 Arja. 10.05.94

Far: S-18661/89 Lennek Røder Mor: 38142/90 Hammertuns Risky
Oppdretter: Aasen, Øyvind. 2200 Kongsvinger.

Eier: Aasen, Øyvind. 2200 Kongsvinger.

| Sted | Dato | Kl. | Dom. | IM | JK | JKK | UK | UKK | HP | AK | VK | CERT | CK | CHK | VETK | BHK | BTk | BIR | BIM | AVLK | OPDDR | Cac | rCac |
|----------|----------|-----|--------|----|----|-----|----|-----|----|----|----|------|----|-----|------|-----|-----|-----|-----|------|-------|-----|------|
| K.vinger | 20.05.95 | JK | Ø.Dahl | | | | | | | | | | | | | | | | | | | | |
| | | | | | | | | | | | | | | | | | | | | | | | |

*

S-32908/94 Majavirran Tero. 08.04.94

Far: S-42058/88 Toppmyrens Tusse Mor: TaaLalaistyttø
Oppdretter: Bjurström, Bengt. Sverige.

Eier: Smylingsås, Olav. 3670 Notodden.

| Sted | Dato | Kl. | Dom. | IM | JK | JKK | UK | UKK | HP | AK | VK | CERT | CK | CHK | VETK | BHK | BTk | BIR | BIM | AVLK | OPDDR | Cac | rCac |
|----------|----------|-----|--------|----|----|-----|----|-----|----|----|----|------|----|-----|------|-----|-----|-----|-----|------|-------|-----|------|
| *K.berg. | 25.02.95 | JK | C.Vole | | | | | | | | | | | | | | | | | | | | |
| | | | | | | | | | | | | | | | | | | | | | | | |

*

S-36536/94 Anunds Ricki 27.04.94

Far: Röybackens Tirri Mor: Anunds Lissu
Oppdretter: Roland Fors. Sverige.

Eier: Sissel Andersson. 2215 Matrand

| Sted | Dato | Kl. | Dom. | IM | JK | JKK | UK | UKK | HP | AK | VK | CERT | CK | CHK | VETK | BHK | BTk | BIR | BIM | AVLK | OPDDR | Cac | rCac |
|---------|----------|-----|----------|----|----|-----|----|-----|----|----|----|------|----|-----|------|-----|-----|-----|-----|------|-------|-----|------|
| *F.skog | 24.03.96 | UK | Sellevik | | | | | | | | | | | | | | | | | | | | |
| | | | | | | | | | | | | | | | | | | | | | | | |

*

44492/94 Totivo.22.06.94

Eier: Harald Hovland. 3123 Tønsberg.

Far: Brändlandets Beaman Mor: Arja
Oppdretter: Anders Binde. 5714 Oppheim

Sted Dato Kl. Dom. IM JK JKK UK UKK HP AK VK CERT CK CHK VETK BHK BTK BIR BIM AVLK OPPDR Cac rCac
*F.skog. 24.03.96 UK Sellevik 2 *
X 1 X 2

45884/94 Tessu.06.09.94

Eier: Jonsson, Lars. Sverige.

Far: S-42058/88 Tusse Mor: S-43566/88 Suti
Oppdretter: Skumsrud, Gjermond. 2800 Gjøvik.

Sted Dato Kl. Dom. IM JK JKK UK UKK HP AK VK CERT CK CHK VETK BHK BTK BIR BIM AVLK OPPDR Cac rCac
Årnes 17.06.95 JK G.Herm 1 1 X 1 X 2 *
X 1 X 2

45885/94 Toppu. 06.09.94

Eier: Fredriksson, Krister. Sverige.

Far: S-42058/88 Tusse Mor: S-43566/88 Suti
Oppdretter: Skumsrud, Gjermond. 2800 Gjøvik.

Sted Dato Kl. Dom. IM JK JKK UK UKK HP AK VK CERT CK CHK VETK BHK BTK BIR BIM AVLK OPPDR Cac rCac
Årnes 17.06.95 JK G.Herm 1 2 X 2 X 3 *
X 2 X 3

45886/94 Tipsu. 06.09.94

Eier: Bjurström, Bengt. Sverige.

Far: S-42058/88 Tusse Mor: S-43566/88 Suti
Oppdretter: Skumsrud, Gjermond. 2800 Gjøvik.

Sted Dato Kl. Dom. IM JK JKK UK UKK HP AK VK CERT CK CHK VETK BHK BTK BIR BIM AVLK OPPDR Cac rCac
Årnes 17.06.95 JK G.Herm 1 3 X 3 X 4 *
X 3 X 4

05392/94 Arja. 05.04.94

Eier: Myrmo, Jan Arve. 7884 Sørli

Far: Tikko Mor: Bixi
Oppdretter: Østby, Ketil. 2847 Kolbu.

Sted Dato Kl. Dom. IM JK JKK UK UKK HP AK VK CERT CK CHK VETK BHK BTK BIR BIM AVLK OPPDR Cac rCac
*T.heim. 02.04.95 JK P.Herset 2 *
X

S-36536/94 Anunds Ricky. 27.04.94

Eier: Andersson/ Wais. 2215 Matrand.

Far: Røjbackens Tirri Mor: Anunds Lissu
Oppdretter: Fors, Roland. Sverige.

Sted Dato Kl. Dom. IM JK JKK UK UKK HP AK VK CERT CK CHK VETK BHK BTK BIR BIM AVLK OPPDR Cac rCac
Hamar. 01.04.95 JK Brace X

*

10590/95 Hammertuns Piki. 29.01.95

Eier: Tvete, Peder. 1621 Gressvik.

Far: Sako- R Mor: Sessa
Oppdretter: Tvete, Peder. 1621 Gressvik.

Sted Dato Kl. Dom. IM JK JKK UK UKK HP AK VK CERT CK CHK VETK BHK BTK BIR BIM AVLK OPPDR Cac rCac
*Hamar 02.12.95 JK G.N.Pede 1 1 X 1

*

S-21093/95 Mirra. 24.02.95

Eier: John Gullord. 2436 VÅler i Solør

Far: Boy Mor: Bessi
Oppdretter: Stefan Thelberg. Sverige.

Sted Dato Kl. Dom. IM JK JKK UK UKK HP AK VK CERT CK CHK VETK BHK BTK BIR BIM AVLK OPPDR Cac rCac
*F.skog. 24.03.96 JK Sellevik 1 1

*

S-25513/95 Cakke. 22.03.95

Eier: Skogheim, Thor. 3270 Larvik.

Far: Røjbackens Toy Mor: Fjätälvens Perri
Oppdretter: Spånberg, Ole. Sverige.

Sted Dato Kl. Dom. IM JK JKK UK UKK HP AK VK CERT CK CHK VETK BHK BTK BIR BIM AVLK OPPDR Cac rCac
Hoff 27.01.96 JK R.Camp 2

*

25126/95 Timo. 21.06.95

Eier: Roger Solbrekken. 1069 Oslo

Far: Anunds Piku Mor: Raisa
Oppdretter: Jan Solbrekken. Drammen

Sted Dato Kl. Dom. IM JK JKK UK UKK HP AK VK CERT CK CHK VETK BHK BTK BIR BIM AVLK OPPDR Cac rCac
*F.skog. 24.03.96 JK Sellevik 2

*

S-26026/95 Ukkos Dingø. 26.03.95

Far: Trix Mor: Ukkos Saari
Eier: Tormod Hauge. 2436 Våler i Solør Oppdretter: Rune Samuelson. Sverige

| | | | | | | | | | | | | | | | | | | | | | | | |
|----------|----------|-----|----------|----|----|-----|----|-----|----|----|----|------|----|-----|------|-----|-----|-----|-----|------|-------|-----|------|
| Sted | Dato | Kl. | Dom. | IM | JK | JKK | UK | UKK | HP | AK | VK | CERT | CK | CHK | VETK | BHK | BTk | BIR | BIM | AVLK | OPDDR | Cac | rCac |
| *F.skog. | 24.03.96 | JK | Sellevik | 1 | 1 | | | | 1 | | 3 | | | | | | | | | | | | |

*

MORRBOTTENSPEIS

S-20069/88 Trädskallets Rufsen 02.02.88

Far: Karl Mor: Raja
Eier: Piltto, Anita. Porjus. Sverige Oppdretter: Sehlstedt, Rune.Sverige

| | | | | | | | | | | | | | | | | | | | | | | | |
|---------|----------|-----|----------|----|----|-----|----|-----|----|----|----|------|----|-----|------|-----|-----|-----|-----|------|-------|-----|------|
| Sted | Dato | Kl. | Dom. | IM | JK | JKK | UK | UKK | HP | AK | VK | CERT | CK | CHK | VETK | BHK | BTk | BIR | BIM | AVLK | OPDDR | Cac | rCac |
| Tromsø. | 15.01.94 | CK | L.h.Wilb | | | | | | X | 1 | | | | | 1 | | | | | | | X | |
| Tromsø. | 16.01.94 | CK | M.Talvi | | | | | | X | 1 | | | | | 1 | | | | | | | X | |

*

42098/90 N Uch Laukskarets Aria

Far: S-12229/87 Roe Mor: S-42601/84 Zenta
Eier: Sigmund Rugstad. 3739 Skien. Oppdretter: Rune Vesterbukt. 8690 Hattfjellidal.

| | | | | | | | | | | | | | | | | | | | | | | | |
|----------|---------|-----|--------|----|----|-----|----|-----|----|----|----|------|----|-----|------|-----|-----|-----|-----|------|-------|-----|------|
| Sted | Dato | Kl. | Dom. | IM | JK | JKK | UK | UKK | HP | AK | VK | CERT | CK | CHK | VETK | BHK | BTk | BIR | BIM | AVLK | OPDDR | Cac | rCac |
| *K.berg. | 5.03.94 | | E.Mjær | X | | | | | | | | | | | | | | | | | | | |

*

S-64464/90 Ciaos Coco. 28.09.90

Far:Trädskallets Rufsen Mor: Åkes Stella
Eier: Piltto, Anita. Sverige. Oppdretter: Piltto, Anita. Sverige.

| | | | | | | | | | | | | | | | | | | | | | | | |
|--------|----------|-----|---------|----|----|-----|----|-----|----|----|----|------|----|-----|------|-----|-----|-----|-----|------|-------|-----|------|
| Sted | Dato | Kl. | Dom. | IM | JK | JKK | UK | UKK | HP | AK | VK | CERT | CK | CHK | VETK | BHK | BTk | BIR | BIM | AVLK | OPDDR | Cac | rCac |
| Tromsø | 21.01.96 | AK | H.Lövgr | | | | | | 1 | 1 | | | | | X | | | | | | 1 | | X |

*

17068/91 Laukskarets Biko. 11.03.91.

Far: S-31605/88 Spejo

Mor: 13088/87 Laukskarets Silva

Eier: Jens Mathiassen. 2312 Ottestad

Oppdretter: Rune Vesterbukt. 8690 Hattfjelldal.

| | | | | | | | | | | | | | | | | | | | | | | | |
|------|----------|-----|---------|----|----|-----|----|-----|----|----|----|------|----|-----|------|-----|-----|-----|-----|------|-------|-----|------|
| Sted | Dato | Kl. | Dom. | IM | JK | JKK | UK | UKK | HP | AK | VK | CERT | CK | CHK | VETK | BHK | BTk | BIR | BIM | AVLK | OPDDR | Cac | rCac |
| Råde | 20.03.94 | AK | Mjørnum | | | | | | | | 1 | 1 | | | | | | | | | | | |

S-41643/91 Rönnbäckens Atle. 10.05.91.

Far: Sappo

Mor: Rönnbäckens Tanja

Eier: Söderberg, Nils. Sverige

Oppdretter: Frohm, Per Alrik. Sverige.

| | | | | | | | | | | | | | | | | | | | | | | | |
|-------|----------|-----|---------|----|----|-----|----|-----|----|----|----|------|----|-----|------|-----|-----|-----|-----|------|-------|-----|------|
| Sted | Dato | Kl. | Dom. | IM | JK | JKK | UK | UKK | HP | AK | VK | CERT | CK | CHK | VETK | BHK | BTk | BIR | BIM | AVLK | OPDDR | Cac | rCac |
| *Biri | 13.08.95 | AK | K.Storh | | | | | | | | 1 | 1 | | | | | | | | | | X | X |

15160/92 Laukskarets Fryg. 11.03.92

Far: S-61714/86 Åkes Seppo

Mor: 13088/87 Laukskarets Silva

Eier: Jansen, Jan. 2770 Jaren

Oppdretter: Vesterbukt, Rune. 8690 Hattfjelldal

| | | | | | | | | | | | | | | | | | | | | | | | |
|----------|----------|-----|--------|-----|-----|----|---|----|---|---|---|-----|-----|-----|-----|-----|-----|-----|----|----|----|----|------|
| Sted: | Dato | Kl. | Dommer | 1.1 | 1.2 | 2 | 3 | 4 | 5 | 6 | 7 | 8.1 | 8.2 | 9.1 | 9.2 | 9.3 | 9.4 | 9.5 | 10 | 11 | 12 | | |
| Bukollen | 24.08.95 | AK | A.V. | 2 | 2 | 14 | 7 | 14 | 7 | 0 | 0 | 3 | 3 | - | - | - | - | - | 1 | - | 1 | 51 | 3.AK |

15161/92 Laukskarets Sita. 11.03.92

Far: S-61714/86 Åkes Seppo

Mor: 13088/87 Laukskarets Silva

Eier: Åmot, Søren

Oppdretter: Vesterbukt, Rune. 8690 Hattfjelldal

| | | | | | | | | | | | | | | | | | | | | | | | |
|--------|----------|-----|-------|----|----|-----|----|-----|----|----|----|------|----|-----|------|-----|-----|-----|-----|------|-------|-----|------|
| Sted | Dato | Kl. | Dom. | IM | JK | JKK | UK | UKK | HP | AK | VK | CERT | CK | CHK | VETK | BHK | BTk | BIR | BIM | AVLK | OPDDR | Cac | rCac |
| Lesja, | 05.06.94 | AK | Røkke | | | | | | | | 1 | | | | | | | | | | | | |

S-17719/92 Ciaos Claysy II. 20.01.92.

Far: Trådkallets Rufsen

Mor: Åkes Stella

Eier: Rapp, Kent. Sverige

Oppdretter: Pillto, Anita. Sverige.

| | | | | | | | | | | | | | | | | | | | | | | | |
|----------|----------|-----|----------|----|----|-----|----|-----|----|----|----|------|----|-----|------|-----|-----|-----|-----|------|-------|-----|------|
| Sted | Dato | Kl. | Dom. | IM | JK | JKK | UK | UKK | HP | AK | VK | CERT | CK | CHK | VETK | BHK | BTk | BIR | BIM | AVLK | OPDDR | Cac | rCac |
| Skedsmo. | 11.06.95 | AK | Astlestd | | | | | | | | 2 | | | | | | | | | | | | |

S-66804/92 (N) Rönnbäckens Eska 13.11.92

Eier: Widgren Lillemor/ Fors Åke. Sverige

| Sted | Dato | Kl. | Dom. | IM | JK | JKK | UK | UKK | HF |
|------|------|-----|------|----|----|-----|----|-----|----|
| | | | | | 1 | 1 | | | |

40105/92 Laukskarets Tikko. 26.08 92.

Far: S-26066/8

Eier: Aaberg, Engebret. 2910 Aurdal

| Sted | Dato | Kl. | Dom. | IM | JK | JKK | UK | UKK | HF |
|----------|----------|-----|----------|----|----|-----|----|-----|----|
| Vaset. | 21.05.95 | AK | G.Haugen | | | | | | |
| *F.skog. | 24.03.96 | AK | Sellev. | | | | | | |

03157/94 Laukskarets Svea. 09.10.93.

Far: S-61714/8

Eier: Askeland, Øyvind. 5620 Tørvikbygd

| Sted | Dato | Kl. | Dom. | IM | JK | JKK | UK | UKK | HF |
|--------|----------|-----|----------|----|----|-----|----|-----|----|
| Bergen | 30.09.95 | UK | M.Hjernq | | | | 2 | | |
| Bergen | 18.02.96 | AK | A.Ceders | | | | | | |

07714/94 Tello. 01.01.94.

Far: S-35198/8

Eier: Størseth, Terje. 7620 Skogn

| Sted | Dato | Kl. | Dom. | IM | JK | JKK | UK | UKK | HF |
|----------|----------|-----|----------|----|----|-----|----|-----|----|
| Vikham. | 02.04.95 | UK | P.Herset | | | | 0 | | |
| Stiklest | 17.06.95 | UK | H.Røkke | | | | 1 | 1 | |

S-10449/94 Nickbyns Roy. 06.12.93.

Far: T

Eier: Bratt, Viola. Sverige

| Sted | Dato | Kl. | Dom. | IM | JK | JKK | UK | UKK | HF |
|--------|----------|-----|---------|----|----|-----|----|-----|----|
| Tromsø | 21.01.96 | AK | H.Lövgr | | | | | | |

50

Avlstråd
Frinsk speits:
Leder:

Per M. Korsmo
Øvre Lunden 8, 0594 Oslo
Karin Ruus
Ask Gård, 1482 Nittedal
22650763 P
67071706 P

Norrbottenspets:

Rune Vesterbuk
8690 Hatfjellidal
75185218 P

Jaktprøveutvalg

Roy Nilson
Vestre Adal, 3500 Hønefoss
32143249 P

Kontaktperson

Sør-Norge:

Janche Røed
2436 Våler i Solør
62420642 P

Kontaktperson fra

og nord-over:

Trøndelag
Stein Roger Johansen
Endre Dalengsv. 25, 8662 Halsøy
75172309 P

3

44235/94 Peik. 10.07.94.

Far: S-58683 Degelbergets Rocky Mor: 04776/88 Laukskarets Pia
Eier: Lorentzen, Roy. 8900 Brønnøysund
Oppdretter: Lorentzen, Roy. 8900 Brønnøysund.

Sted Dato Kl. Dom. IM JK JKK UK UKK HP AK VK CERT CK CHK VETK BHK BTK BIR BIM AVLK OPPDR Cac rCac
Stiklest 17.06.95 JK H.Røkke 1 1
Mo 19.08.95 JK Molin 2



Foto: Roy Nilsen

1871 00093

BENGT SUNDKØIEN

Returadresse:
Laila Kisen
2210 Granli

2232 TOSJØL

A-blad



Foto: Roy Nilsen
F.v. Zanto, Bamse, Zennta og Nappi